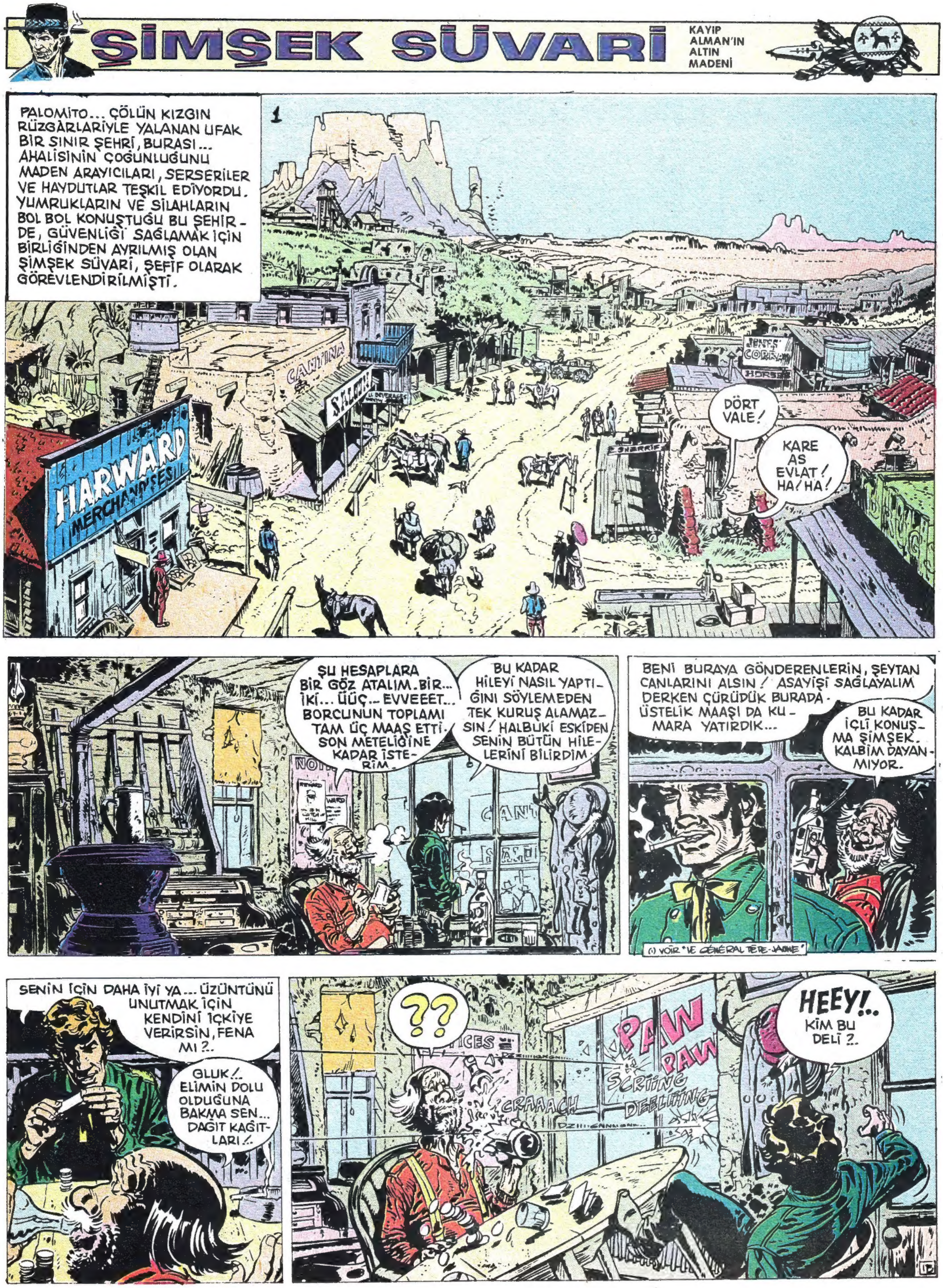
ŞİMŞEK SÜVARİ
KAYIP ALMAN'IN ALTIN MADENİ
PALOMITO... ÇÖLÜN KIZGIN RÜZGÂRLARİYLE YALANAN UFAK BİR SINIR ŞEHRİ, BURASI... AHALİSİNİN ÇOĞUNLUĞUNU MADEN ARAYICILARI, SERSERİLER VE HAYDUTLAR TEŞKİL EDİYORDU. YUMRUKLARIN VE SİLAHLARIN BOL BOL KONUŞTUĞU BU ŞEHİRDE, GÜVENLİĞİ SAĞLAMAK İÇİN BİRLİĞİNDEN AYRILMIŞ OLAN ŞİMŞEK SÜVARİ, ŞEFİF OLARAK GÖREVLENDİRİLMİŞTİ.
1
HARWARD MERCHANDISES
CANTINA
SALOON
DÖRT VALE!
KARE AS EVLAT! HA! HA!
ŞU HESAPLARA BİR GÖZ ATALIM. BİR... İKİ... ÜÜÇ... EVVEEET... BORCUNUN TOPLAMI TAM ÜÇ MAAŞ ETTİ. SON METELİĞİNE KADAR İSTERİM.
BU KADAR HİLEYİ NASIL YAPTIĞINI SÖYLEMEDEN TEK KURUŞ ALAMAZSIN! HALBUKİ ESKİDEN SENİN BÜTÜN HİLELERİNİ BİLİRDİM.
BENİ BURAYA GÖNDERENLERİN, ŞEYTAN CANLARINI ALSIN! ASAYİŞİ SAĞLAYALIM DERKEN ÇÜRÜDÜK BURADA. ÜSTELİK MAAŞI DA KUMARA YATIRDIK...
BU KADAR İÇLİ KONUŞMA ŞİMŞEK. KALBİM DAYANMIYOR.
(1) VOIR "LE GÉNÉRAL TÊTE-JAUNE"
SENİN İÇİN DAHA İYİ YA... ÜZÜNTÜNÜ UNUTMAK İÇİN KENDİNİ İÇKİYE VERİRSİN, FENA MI?..
GLUK!.. ELİMİN DOLU OLDUĞUNA BAKMA SEN... DAĞIT KAĞITLARI!..
??
PAW PAW
CRAAACH
HEEY!.. KİM BU DELİ?..
12

2
BİN MİLYON KERE LÂNET OLSUN Kİ... BU BİR SUİKASTTİR!..
BARDA KAVGA ÇIKTI YİNE. BURADA RAHAT DURULMAYAN TEK YER ORASI...
BU SEFER İŞİ İYİCE AZITTILAR GALİBA. YÜRÜ BAKALIM!
PAW PAW
BAM
OW
AÇILIN BEYLER! YOLU TIKAMAYALIM!..
MİLYON KERE LÂNET! İNSANA RAHAT BİR İÇKİ BİLE İÇİRTMİYORLAR.
DİKKAT
TOOM
2A
ZAVALLI KOCA SAM! BUGÜN İÇKİYLE ARASI İYİ DEĞİL GALİBA... UYAN DA İÇERİYİ ZİYARET EDELİM, BABALIK...
KANUN NAMINA, SİLAHLARINIZI BIRAKIN BEYLER!
ERKEKSEN ÇIK DIŞARI!
PAW
YENİ AYNAM! İÇKİLERİM! BU DELİLER HER ŞEYİMİ KIRACAKLAR!
ENAYİ MİYİM? BENDEN DAHA İYİ ATICISIN SEN!
ŞERİF MİSİNİZ?
AYAĞA KALKALIM BEYLER! HANGİNİZ ATIŞA BAŞLADI BAKAYIM?
O BAŞLADI ŞERİF... AMA YENİ BİR DAVA DEĞİL BU. AYLARDANBERİ ŞU İHTİYAR ÇAKALIN PEŞİNDEYİM. ONU BİR YAKA----
DİKKAT!
HEY!
ŞİMŞEK!
2B

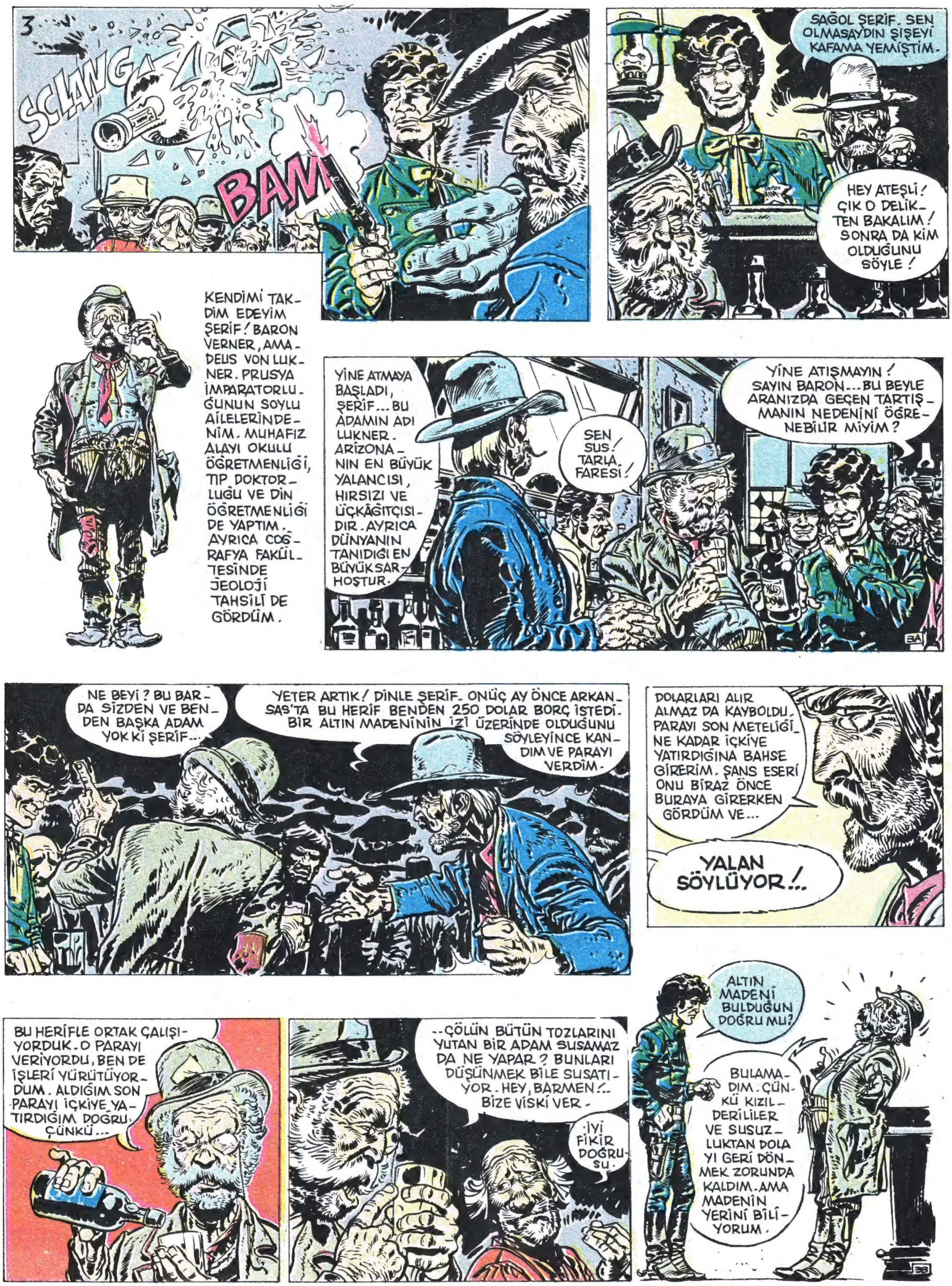
3
SCLANG
BAM
SAĞOL ŞERİF. SEN OLMASAYDIN ŞİŞEYİ KAFAMA YEMİŞTİM.
HEY ATEŞLİ! ÇIK O DELİKTEN BAKALIM! SONRA DA KİM OLDUĞUNU SÖYLE!
KENDİMİ TAKDİM EDEYİM ŞERİF! BARON VERNER, AMADEUS VON LUKNER. PRUSYA İMPARATORLUĞUNUN SOYLU AİLELERİNDENİM. MUHAFIZ ALAYI OKULU ÖĞRETMENLİĞİ, TIP DOKTORLUĞU VE DİN ÖĞRETMENLİĞİ DE YAPTIM. AYRICA COĞRAFYA FAKÜLTESİNDE JEOLOJİ TAHSİLİ DE GÖRDÜM.
YİNE ATMAYA BAŞLADI, ŞERİF... BU ADAMIN ADI LUKNER. ARİZONANIN EN BÜYÜK YALANCISI, HIRSIZI VE ÜÇKÂĞITÇISIDIR. AYRICA DÜNYANIN TANIDIĞI EN BÜYÜK SARHOŞTUR.
SEN SUS! TARLA FARESİ!
YİNE ATIŞMAYIN! SAYIN BARON... BU BEYLE ARANIZDA GEÇEN TARTIŞMANIN NEDENİNİ ÖĞRENEBİLİR MİYİM?
NE BEYİ? BU BARDA SİZDEN VE BENDEN BAŞKA ADAM YOK Kİ ŞERİF...
YETER ARTIK! DİNLE ŞERİF. ONÜÇ AY ÖNCE ARKANSAS'TA BU HERİF BENDEN 250 DOLAR BORÇ İSTEDİ. BİR ALTIN MADENİNİN İZİ ÜZERİNDE OLDUĞUNU SÖYLEYİNCE KANDIM VE PARAYI VERDİM.
DOLARLARI ALIR ALMAZ DA KAYBOLDU. PARAYI SON METELİĞİNE KADAR İÇKİYE YATIRDIĞINA BAHSE GİRERİM. ŞANS ESERİ ONU BİRAZ ÖNCE BURAYA GİRERKEN GÖRDÜM VE...
YALAN SÖYLÜYOR!..
BU HERİFLE ORTAK ÇALIŞIYORDUK. O PARAYI VERİYORDU, BEN DE İŞLERİ YÜRÜTÜYORDUM. ALDIĞIM SON PARAYI İÇKİYE YATIRDIĞIM DOĞRU. ÇÜNKÜ...
..ÇÖLÜN BÜTÜN TOZLARINI YUTAN BİR ADAM SUSAMAZ DA NE YAPAR? BUNLARI DÜŞÜNMEK BİLE SUSATIYOR. HEY, BARMEN!.. BİZE VİSKİ VER.
İYİ FİKİR DOĞRUSU.
ALTIN MADENİ BULDUĞUN DOĞRU MU?
BULAMADIM. ÇÜNKÜ KIZILDERİLİLER VE SUSUZLUKTAN DOLAYI GERİ DÖNMEK ZORUNDA KALDIM. AMA MADENİN YERİNİ BİLİYORUM.

DEVAMI HAFTAYA ÇARŞAMBA GÜNÜ

ŞİMŞEK SÜVARİ

KAYIP ALMAN'IN ALTIN MADENİ

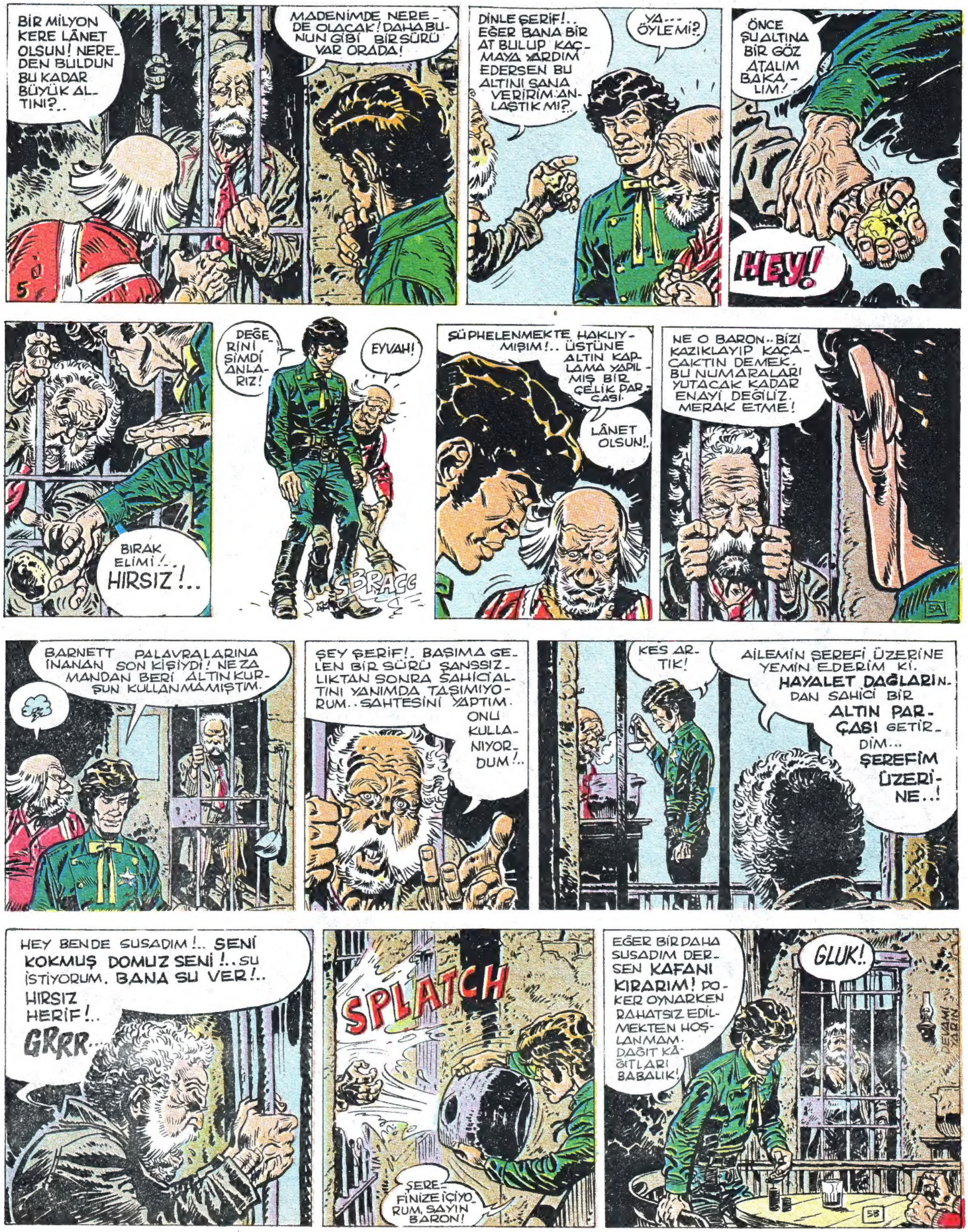

BİRKAÇ SAAT SONRA, BARDA...
BARNETT, LUCKNER'İN EŞYALARINA EL KOYMAKLA MEŞGUL.
BARNET, YAPTIĞIMIZ İŞİN KANUNA UYGUN OLDUĞUNA EMİN MİSİN?
PEKİ YA, BENDEN ALDIĞI PARA KANUNİMİYDİ? BEN SADECE HAKKIMI ARIYORUM!
BARNETT HAKLI! KAZIKLADIĞI NAMUSLU İNSANLARIN HADDİ HESABI YOK!.. HEY! ŞUNA BAKIN. BÖYLE SÜSLÜ BİR TABANCA LUCKNER'E AİT OLAMAZ HERHALDE..
HEM DE 31 KALİBRELİK!
BEN BUNU ÖNCE GÖRMÜŞTÜM.
EVET!.. PURDY HANDSON'UN GALİBA!..
KABZASINA BAKTIK MI ANLARIZ!
PVEH! PURDY HANDSOM!
LUCKNER YAZILARI SİLMEYE BİLE ÇALIŞMIŞ!..
İŞTE DOLANDIRICILIĞININ BİR ÖRNEĞİ DAHA!..
PURDY'NİN CESEDİ ALTI AY ÖNCE ÇÖLDE BULUNDU.. ENSESİNDEN VURULARAK ÖLDÜRÜLMÜŞ. BEN PURDY'Yİ TANIRIM. TABANCASINI MİLYONA DAHİ DEĞİŞMEZDİ. LUCKNER'E VEREBİLECEĞİNİ HİÇ ZANNETMEM...
HEY! ONLARI TEKSAS'TA BERABER DOLAŞIRLARKEN GÖRMEMİŞLER MİYDİ?
LUCKNER'İN BİR DOLANDIRICI OLDUĞUNU SÖYLERKEN HAKLIYMIŞIM. AYRICA KATİLMİŞ DE. HEM DE ARKADAN VURAN CİNSİNDEN!..
PURDY ARKADAŞIMDI. ONU ÖLDÜRENİ KENDİ ELLERİMLE ASMAYA YEMİN ETMİŞTİM.
HEYECANLANMAYIN BEYLER! LUCKNER'İ ADALETE TESLİM ETMELİYİZ.
BU ADAM İÇİN ADALET GEREKSİZ. ONU ASMALIYIZ!
HAKLISIN BARNETT!.. ONA SAĞLAM BİR İP YETER. JÜRİYE GEREK YOK. HADİ ÇOCUKLAR ASALIM LUCKNER'İ!..
DELİMİSİNİZ!.. ŞERİFİN SİZE İZİN VERECEĞİNE İNANIYORSANIZ YANILIYORSUNUZ! ONU ÖLDÜRMEDEN LUCKNER'İN KILINA BİLE DOKUNAMAZSINIZ!
ŞERİFLE BİZ MEŞGUL OLURUZ. HAYDİ TOZ OL ŞIMDİ!..
HEY..! BENİ BURADA TUTACAĞINIZA OYUNUNUZA DAVET ETSENİZE YAHU...
KES SESİNİ LUCKNER! OTUR OTURDUĞUN YERDE!
PAW PAW PAW
YETİŞ ŞERİF!. ŞERİİİF!
MADENİMİN BİR KISMINI ORTAYA KOYUYORUM!
SAÇMALAMA!.. O NE... YİNE KAVGAYA BAŞLADILAR GALİBA!
EVET!.. ŞEHRİN GÜNEYİNDEN GELİYOR SESLER!.. ŞİMŞEK SENİ ÇAĞIRIYORLAR!..

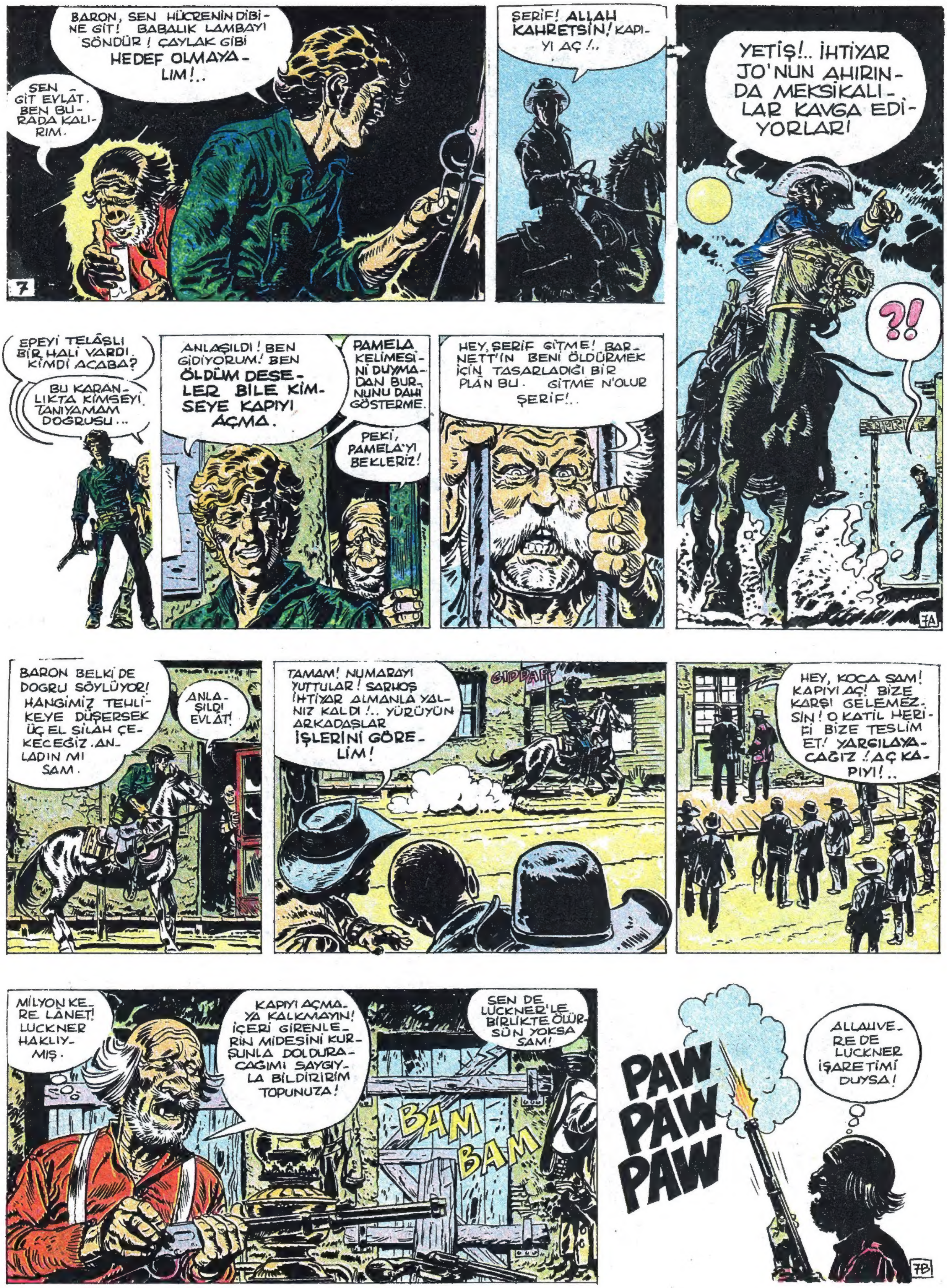
7
BARON, SEN HÜCRENİN DİBİNE GİT! BABALIK LAMBAYI SÖNDÜR! ÇAYLAK GİBİ HEDEF OLMAYALIM!..
SEN GİT EVLAT. BEN BURADA KALIRIM.
ŞERİF! ALLAH KAHRETSİN! KAPIYI AÇ!..
YETİŞ!.. İHTİYAR JO'NUN AHIRINDA MEKSİKALILAR KAVGA EDİYORLAR!
EPEYİ TELÂŞLI BİR HALİ VARDI. KİMDİ ACABA?
BU KARANLIKTA KİMSEYİ TANIYAMAM DOĞRUSU...
ANLAŞILDI! BEN GİDİYORUM! BEN ÖLDÜM DESELER BİLE KİMSEYE KAPIYI AÇMA.
PAMELA KELİMESİNİ DUYMADAN BURNUNU DAHİ GÖSTERME.
PEKİ, PAMELA'YI BEKLERİZ!
HEY, ŞERİF GİTME! BARNETT'İN BENİ ÖLDÜRMEK İÇİN TASARLADIĞI BİR PLAN BU. GİTME N'OLUR ŞERİF!..
?!
7A
BARON BELKİ DE DOĞRU SÖYLÜYOR! HANGİMİZ TEHLİKEYE DÜŞERSEK ÜÇ EL SİLAH ÇEKECEĞİZ. ANLADIN MI SAM.
ANLAŞILDI EVLÂT!
TAMAM! NUMARAYI YUTTULAR! SARHOŞ İHTİYAR ALMANLA YALNIZ KALDI!.. YÜRÜYÜN ARKADAŞLAR İŞLERİNİ GÖRELİM!
GIDDAPP
HEY, KOCA SAM! KAPIYI AÇ! BİZE KARŞI GELEMEZSİN! O KATİL HERİFİ BİZE TESLİM ET! YARGILAYACAĞIZ! AÇ KAPIYI!..
MİLYON KERE LÂNET! LUCKNER HAKLIYMIŞ.
KAPIYI AÇMAYA KALKMAYIN! İÇERİ GİRENLERİN MİDESİNİ KURŞUNLA DOLDURACAĞIMI SAYGIYLA BİLDİRİRİM TOPUNUZA!
SEN DE LUCKNER'LE BİRLİKTE ÖLÜRSÜN YOKSA SAM!
BAM
BAM
PAW PAW PAW
ALLAH VERE DE LUCKNER İŞARETİMİ DUYSA!
7B

DEVAMI HAFTAYA ÇARŞAMBA GÜNÜ

ŞİMŞEK SÜVARİ

KAYIP ALMAN'IN ALTIN MADENİ

Şimşek Suvari Palamito şehrinin şerifidir. Şehrin salonunda kavga çıkar. Kavgacılardan Baron, bir altın madeni bulduğunu iddia eder. Bulduğu altın sahtedir. Şehirliler Baronu linç etmek isterler.

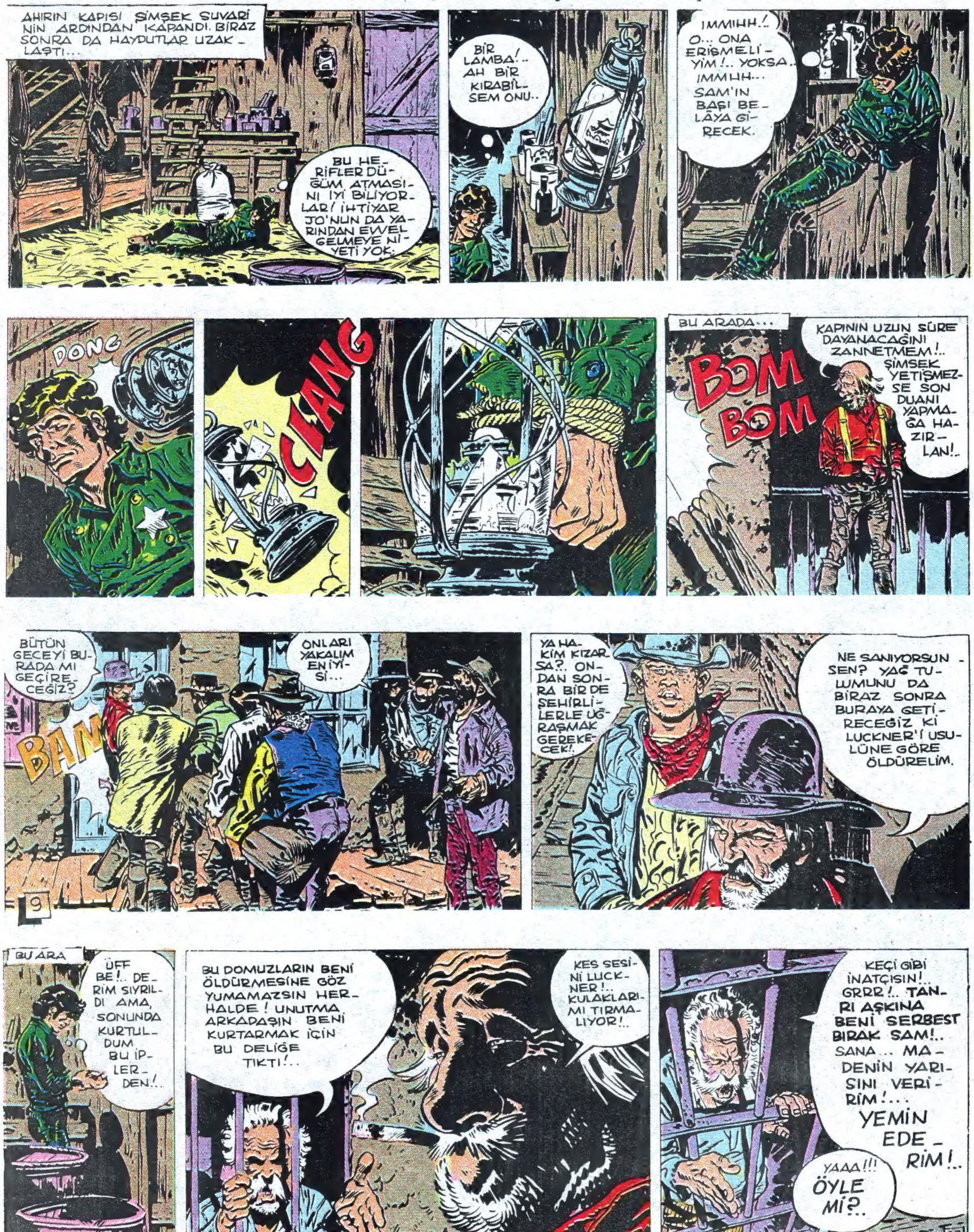

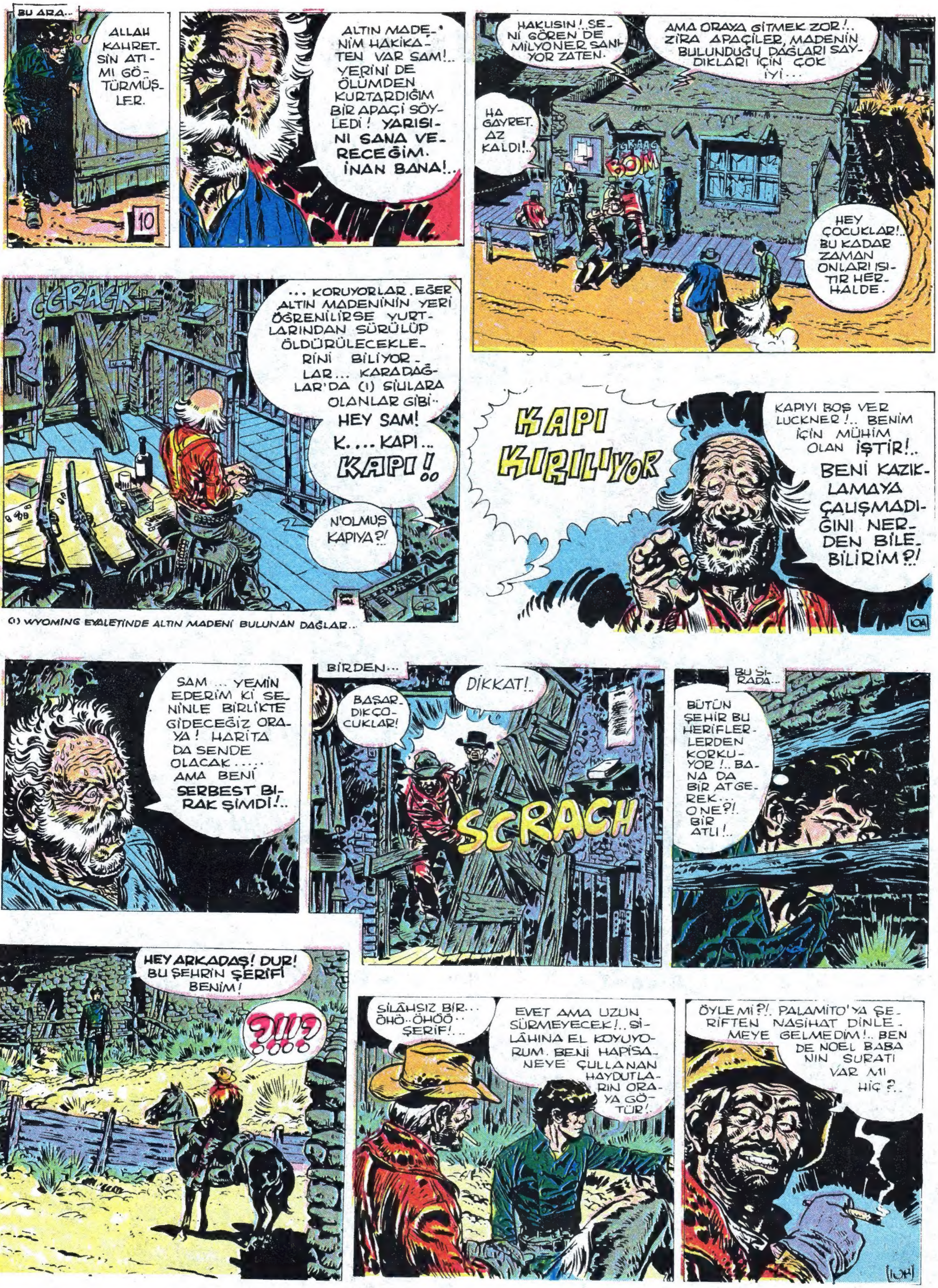

(1) WYOMING EYALETİNDE ALTIN MADENİ BULUNAN DAĞLAR...

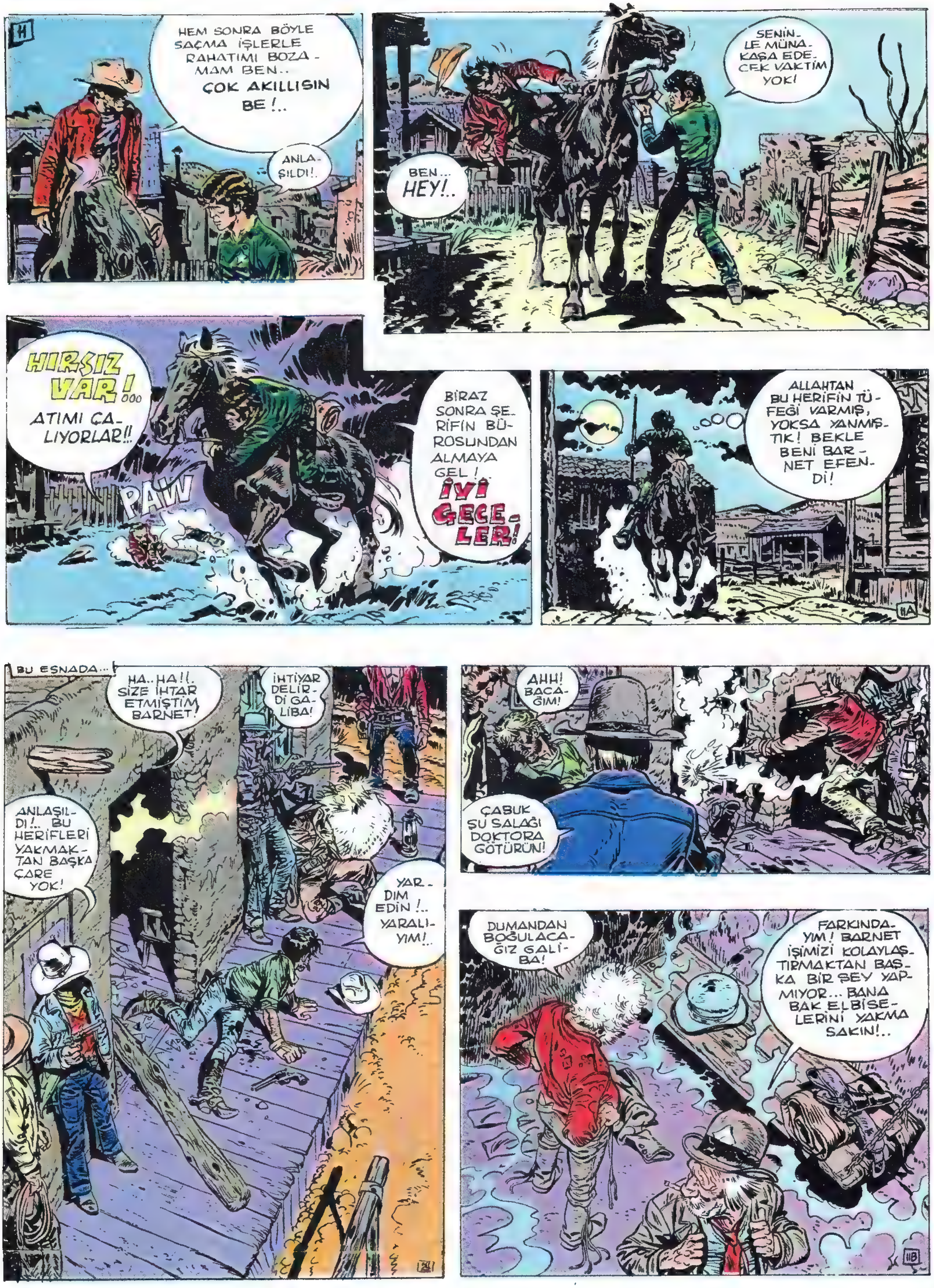

HEM SONRA BÖYLE SAÇMA İŞLERLE RAHATIMI BOZAMAM BEN..
ÇOK AKILLISIN BE!..
ANLAŞILDI!.
BEN... HEY!..
SENİNLE MÜNAKAŞA EDECEK VAKTİM YOK!
HIRSIZ VAR!...
ATIMI ÇALIYORLAR!!
PAW
BİRAZ SONRA ŞERİFİN BÜROSUNDAN ALMAYA GEL!..
İYİ GECELER!
ALLAHTAN BU HERİFİN TÜFEĞİ VARMIŞ, YOKSA YANMIŞTIK! BEKLE BENİ BARNET EFENDİ!
BU ESNADA...
HA..HA!!. SİZE İHTAR ETMİŞTİM BARNET!
İHTİYAR DELİRDİ GALİBA!
ANLAŞILDI!.. BU HERİFLERİ YAKMAKTAN BAŞKA ÇARE YOK!
YARDIM EDİN!.. YARALIYIM!..
AHH! BACAĞIM!
ÇABUK ŞU SALAĞI DOKTORA GÖTÜRÜN!
DUMANDAN BOĞULACAĞIZ GALİBA!
FARKINDAYIM! BARNET İŞİMİZİ KOLAYLAŞTIRMAKTAN BAŞKA BİR ŞEY YAPMIYOR... BANA BAK ELBİSELERİNİ YAKMA SAKIN!..

DEVAMI HAFTAYA ÇARŞAMBA GÜNÜ

ŞİMŞEK SÜVARİ

KAYIP ALMAN'IN ALTIN MADENİ

Şimşek Suvari Palamito şehrinin şerifidir. Şehrin salonunda kavga-çıkar. Kavgacılardan Baron, bir altın madeni bulduğunu iddia eder. Bulduğu altın sahtedir. Şehirliler Baronu linç etmek isterler.

BU SANDIĞIN İÇİNE GİRERSEN KİMSE SENİ BULAMAZ! YÜRRÜ!
CENAZE ARABASINA MI? FA.. FAKAT ŞERİF... BU UĞURSUZLUKTUR.
EVET, ACELE ETMEZSEN İLK UĞURSUZLUK GELİYOR ÇIK!
ASLA!..
BİRKAÇ SANİYE SONRA..
BOŞUNA YORULMA, KİLİT SAĞLAMDIR!.. İYİ UYKULAR!
GRR..
ŞİMDİ DE SAM'I O AZGINLARIN ELİNDEN KURTARMAK GEREK.
YÜRRÜÜ! ASLANIM!
O SIRADA HAPİSHANEDE..
ALLAH KAHRETSİN! PARMAKLIKLAR ÇOK SAĞLAM! KİLİTTE AÇILMIYOR BİR TÜRLÜ...
HEY BOŞUNA YORULMAYIN ÇOCUKLAR ŞERİFİN BÜROSUNDA ANAHTARLARI BULDUM!
14A
SONUNDA BU YILANI ELE GEÇİRDİK!.. OH BE!..
HEY LUCKNER!.. AYAĞA KALK!.. SANA GÜZEL BİR KRAVAT ALDIK!
HEY!.. NE OLUYOR BE!? DELİRDİN Mİ BARNET?. BEN HAYATIMDA KRAVAT GİYMEDİM! O ANCAK SENİN GİBİLERE YARAŞIR.
FAKAT ÖYLEYSE ÖTEKİ!?
LUCKNER'Dİ!.. ÇOKTAN UZAKLARA GİTMİŞTİR O SERSERİ!
NE... KO.. KOCA SAM!?!
SENİ GİDİ FIÇI SENİ!.. BİZİ ATLATTIN DEMEK!.. BUNU SANA ÖDETECEĞİM! LUCKNER'İN CEZASINI SEN ÇEKECEKSİN!
HEY!.. Bİ DAKKA
ASIL ATLATILAN BENİM! MİLYON KERE LANET!!!
14B

LUCKNER BENİ BAYILTIP KAÇTI.. YEMİN EDERİM!..
YALANCI! ŞİMDİ SENİ...
ÖNCE SEN ELLERİNİ KALDIR BARNET, ARKADAŞLARIN GİBİ...
15
YAŞA EVLÂT
ŞİMŞEK SÜVARİ!..
KIPIRDAMAYA KALKIŞAN BEDAVA KURŞUNLARI TADAR, UNUTMAYIN!..
?
AZ SONRA..
HA! HA! HA!.. SEN HİÇ KENDİ AYAĞI İLE HAPİSANEYE GELEN BU KADAR ENAYİ GÖRDÜN MÜ EVLÂT!?
HERŞEYLERİNİ AL BABALIK! ÜSTLERİNDE BİR KÜRDAN BİLE OLMASIN!
LUCKNER İÇİN ÜZÜLME... KAÇMAYA ÇALIŞIRKEN YAKALADIM ONU! BUNLARA İYİ BAK! BEN LUCKNER'İ GETİREYİM...
15A
BİRAZ SONRA..
LUCKNER! AŞAĞILIK HERİF!.. ÜÇ KAĞITÇI SERSERİ!.. BURADAN ÇIKAR ÇIKMAZ SENİ ÖLDÜRECEĞİM.
DUYDUNUZ DEĞİL Mİ ŞERİF? İTİRAZ EDİYORUM!.. BENİM GİBİ NAMUSLU BİR VATANDAŞI BU SERSERİLERLE AYNI YERDE TUTAMAZSIN!..
YAZIK DOĞRUSU ELBİSEYE. YENİ SAYILIRDI. SADECE ÜÇ SENELİKTİ!
NAMUSLU MU? HİÇ SANMIYORUM! YARIN SABAH HAKKINDA BAZI ŞEYLER ÖĞRENMEK İÇİN HAREKETE GEÇECEĞİM!
SAM!. KALEDEN BİR BİRLİK İSTE!.. BARNET VE ŞEHİRDEKİ BÜTÜN YABANCILARI TOPLAYIP GÖTÜRSÜNLER BURADAN!
KANUNA AYKIRIDIR BU!
ÜZÜLME, BİRLİK GELENE KADAR, HAKİMDEN, SİZİN ŞEHİRDEN ÇIKARILMANIZ İÇİN BİR KÂĞIT ALIRIM!..
PEKİ LUCKNER'İ NE YAPACAKSIN?
SAM, UNUTMA DA BİR DE HASTANEYE BİR ADAM YOLLASINLAR... LUCKNER HAKKINDA BİLGİ İSTİYORUM.
NEE?!
ALTI AY ÖNCE ÇÖLDE ÖLÜ BULUNAN BİR ADAMIN SİLAHINI NASIL ELE GEÇİRDİĞİNİ MERAK EDİYORUM!..
BEN... BEN SUÇSUZUM ŞERİF! YEMİN EDERİM!
15B

PEKİ NEDEN HARFLERİ, NEDEN SİLMEYE KALKTIN?
BEN O SİLÂHI POKERDE KAZANDIM. İSTERSENİZ ARAŞTIRABİLİRSİNİZ.
BEN DE AYNI ŞEYİ YAPACAKTIM ZATEN!.. HEY KOCA SAM... SALLAN BİRAZ!
DERHAL!..
İKİ GÜN SONRA SAM'IN GETİRDİĞİ BİRLİK BARNET VE ARKADAŞLARINI TESLİM ALDILAR.
SALOON
GUNS
MERHABA ŞİMŞEK! ANLAŞILAN BARNET VE ADAMLARI YİNE DİNLENMEK İHTİYACINDALAR!
İYİ OLDU, DEĞİL Mİ EVLÂT? ŞİMDİ TEK İŞ LUCKNER'E AİT TELGRAFI BEKLEMEK!
HABERLER ERTESİ GÜN GELİR AMA, BEKLENMEYEN BİR BİÇİMDE...
KİM BU İKİ YABANCI?..
TANIMAYA İMKAN VAR MI? İNSAN ETİ AVCILARI YÜZDEYÜZ.
BANA BAK ŞERİF SEN MİSİN? TUTUKLUMU TESLİM ALACAĞIZ?..
ŞŞŞTT... ŞERİFLERLE KONUŞMASINI BİR TÜRLÜ ÖĞRENEMEDİN.
ARKADAŞIMIN ADINA ÖZÜR DİLERİM ŞERİF!. GÖRDÜN MÜ JAK, TERBİYELİ DAVRANMAK GEREKİRMİŞ!. ŞUNA BİR GÖZ ATIN HELE!
BURDA YAZIYOR ŞERİF. AMADEUS LUCKNER'I DURANGO'YA GÖTÜRMELİYİZ!... O BİR KAÇAKTIR!
MÜKAFAT AVCILARI MI?
HEY ŞERİF! SALLAN BİRAZ! İŞİMİZ ACELE!..
HER ZAMAN LÜTFEN DE JAK.. ŞERİFİN KANUNA KARŞI GELMEĞE NİYETİ YOK!
VAY CANINA!. ONLAR!..
?
?
SİZE BİR TAVSİYEM VAR!. SAKIN YERİNİZDEN KIMILDAMAYIN.
DEVAMI HAFTAYA ÇARŞAMBA GÜNÜ

ŞİMŞEK SÜVARİ

KAYIP ALMAN'IN ALTIN MADENİ

Şimşek Suvari Palamito şehrinin şerifidir. Şehrin salonunda kavga-çıkar. Kavgacılardan Baron, bir altın madeni bulduğunu iddia eder. Bulduğu altın sahtedir. Şehirliler Baronu linç etmek isterler.

ŞİMŞEK'E BÖYLE BİR ŞEY YAPAMAM LUCKNER!.. SONRA GÖZÜMÜ OYAR BENİM! YAAA!..
BOŞVER. ZENGİN BİR ADAMI HERKES AFFEDER!..
EĞER BİR İPTE SALLANIRSAM, ELİNE NE GEÇER, HE!.. SENİ ZENGİN EDERİM SAM!
ÖYLE Mİ?..
SAM!.. SATIN ALACAĞIN VİSKİLERİ DÜŞÜN! HEM DE EN İYİ CİNSİNDEN
KES!.. BENİ SU SATIYORSUN BE ADAM!
BU SIRADA
UFAK BİR İMZA İÇİN BİZİ YORMAZSINIZ DİMİ HAKİM BEY?..
FAKAT ŞEYİ.. DÜŞÜNMEM LAZIM! BİR JURİ KURMAM GEREK ŞEY İÇİN...
ADAMLARI RAHATSIZ ETMEYE DEĞMEZ HAKİM!..
BÖYLE KONUŞAMAZSINIZ.. HEYY!..
ŞŞŞT... HOŞUMA GİDİYORSUNUZ HAKİM! BAŞINIZA BİR ŞEY GELMESİNİ İSTEMEM.
SCRAATCH
Bİ... BİR KANUN A..ADAMI VAZİFE BAŞINDA TE..TEHDİT EDEMEZSİNİZ!..
ÖYLE BİR ŞEY DEMEDİK. SADECE ÖNÜMÜZDEKİ SEÇİMLERDE HALKIN BİR KATİLİ KORUYAN HAKİME OY VERECEĞİNİ SANMIYORUZ!
JAK VE BENİM ÇEVREDE İYİ DOSTLARIMIZ VARDIR.
SİZİN GİBİ İYİ BİR HAKİMİN İŞSİZ KALMASINI İSTEMEM DOĞRUSU!..
BOŞUNA YORULDUN DÜZTABAN! HAKİMDEN İMZAYI ALDIK!
M.H.MORRIS
!?!
SANA BİR NASİHATIM VAR ÇILGIN! BANA BİR DAHA DÜZTABAN DEME!..
MI HAKİM?
ŞEY... DOĞRU SÖYLÜYORLAR ŞERİF!. BÖYLE BİR KATİLİ ŞEHİRDE BARINDIRMAK İSTEMEZSİN HERHALDE...
PEKİ.. HAKLISINIZ!

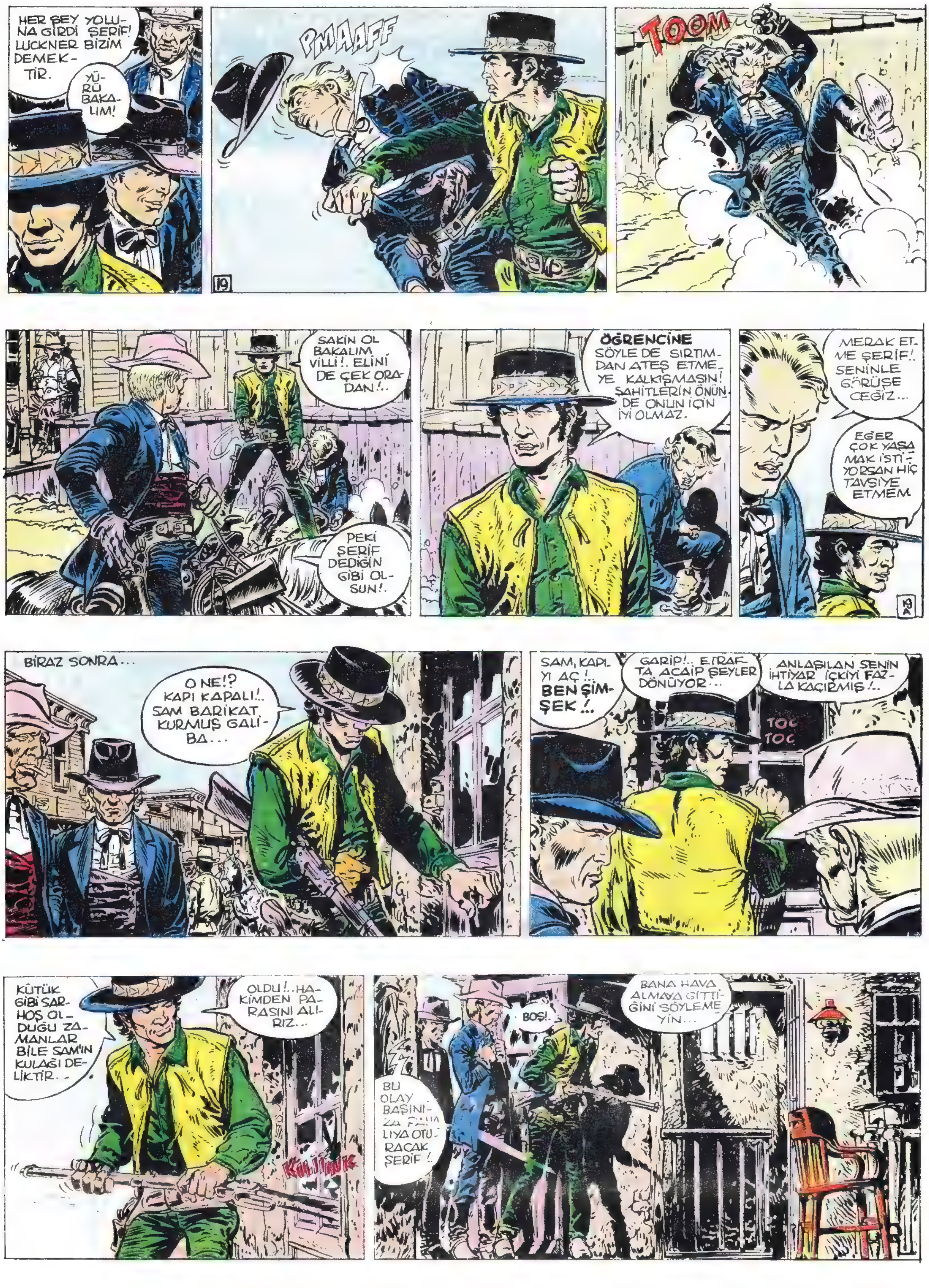

HER ŞEY YOLUNA GİRDİ ŞERİF! LUCKNER BİZİM DEMEKTİR.
YÜRÜ BAKALIM!
PMAAFF
19
TOOM
SAKİN OL BAKALIM VİLLİ!.. ELİNİ DE ÇEK ORADAN!..
PEKİ ŞERİF DEDİĞİN GİBİ OLSUN!.
ÖĞRENCİNE SÖYLE DE SIRTIMDAN ATEŞ ETMEYE KALKIŞMASIN! ŞAHİTLERİN ÖNÜNDE ONUN İÇİN İYİ OLMAZ.
MERAK ETME ŞERİF! SENİNLE GÖRÜŞECEĞİZ...
EĞER ÇOK YAŞAMAK İSTİYORSAN HİÇ TAVSİYE ETMEM
19A
BİRAZ SONRA...
O NE!? KAPI KAPALI!.. SAM BARİKAT KURMUŞ GALİBA...
SAM, KAPIYI AÇ!.. BEN ŞİMŞEK!..
GARİP!.. ETRAFTA ACAİP ŞEYLER DÖNÜYOR...
ANLAŞILAN SENİN İHTİYAR İÇKİYİ FAZLA KAÇIRMIŞ!..
TOC TOC
KÜTÜK GİBİ SARHOŞ OLDUĞU ZAMANLAR BİLE SAM'IN KULAĞI DELİKTİR..
OLDU!.. HAKİMDEN PARASINI ALIRIZ...
BOŞ!..
BANA HAVA ALMAYA GİTTİĞİNİ SÖYLEMEYİN...
BU OLAY BAŞINIZA PAHALIYA OTURACAK ŞERİF!

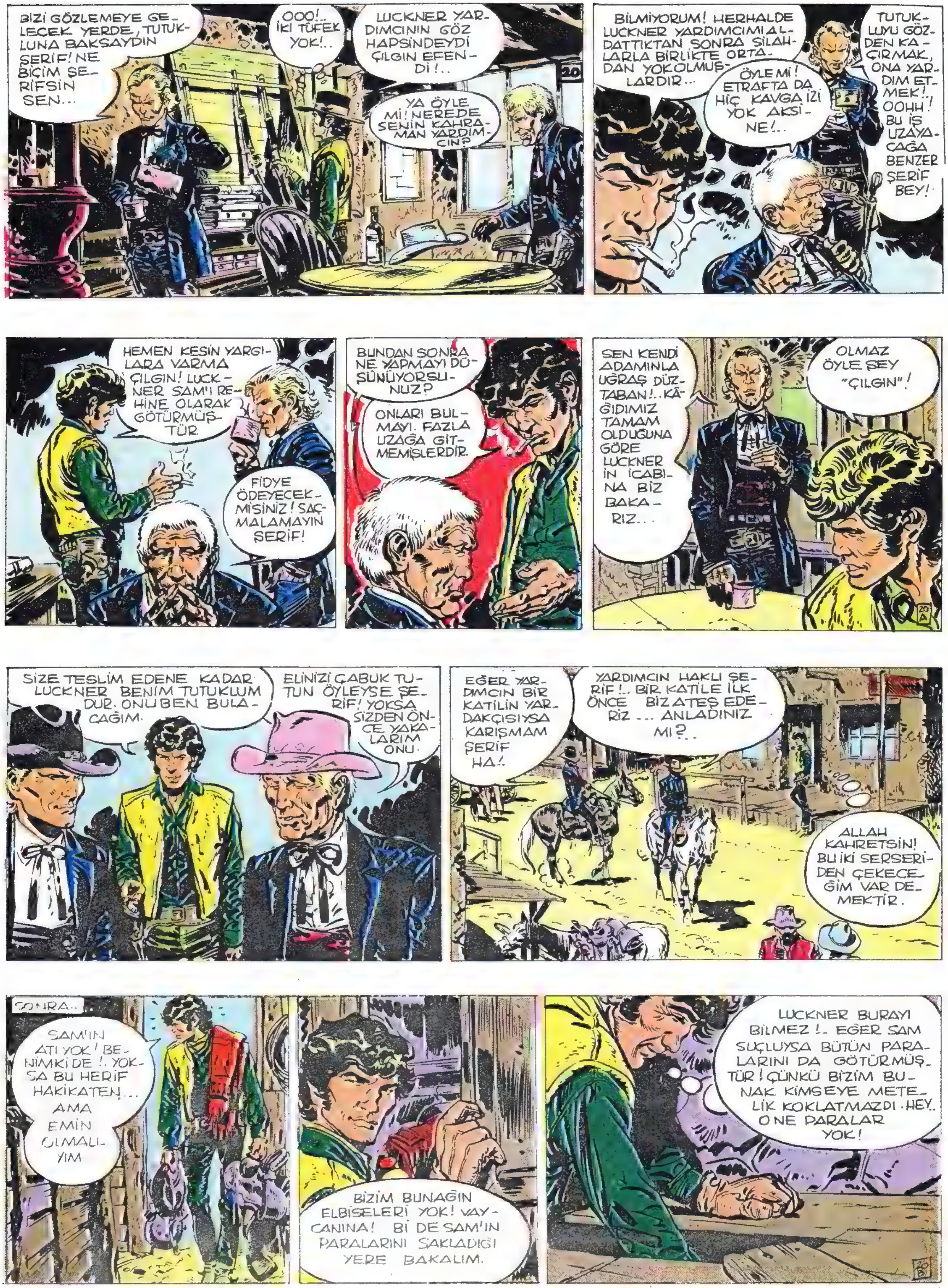

DEVAMI HAFTAYA ÇARŞAMBA GÜNÜ

ŞİMŞEK SÜVARİ

KAYIP ALMAN'IN ALTIN MADENİ

Şimşek Suvari Palamito şehrinin şerifidir. Şehrin salonunda kavga çıkar. Kavgacılardan Baron, bir altın madeni bulduğunu iddia eder. Bulduğu altın sahtedir. Şehirliler Baronu linç etmek isterler.

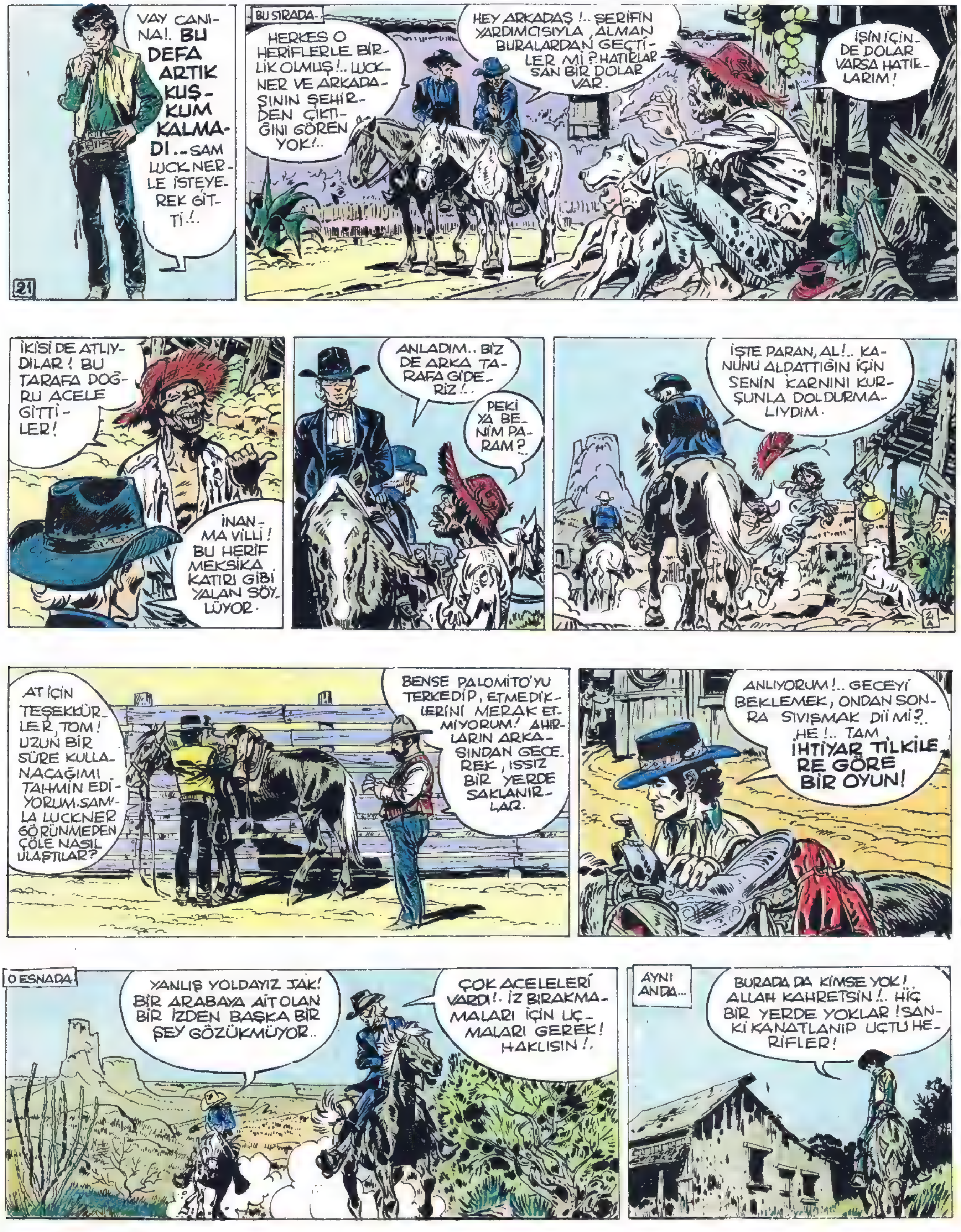

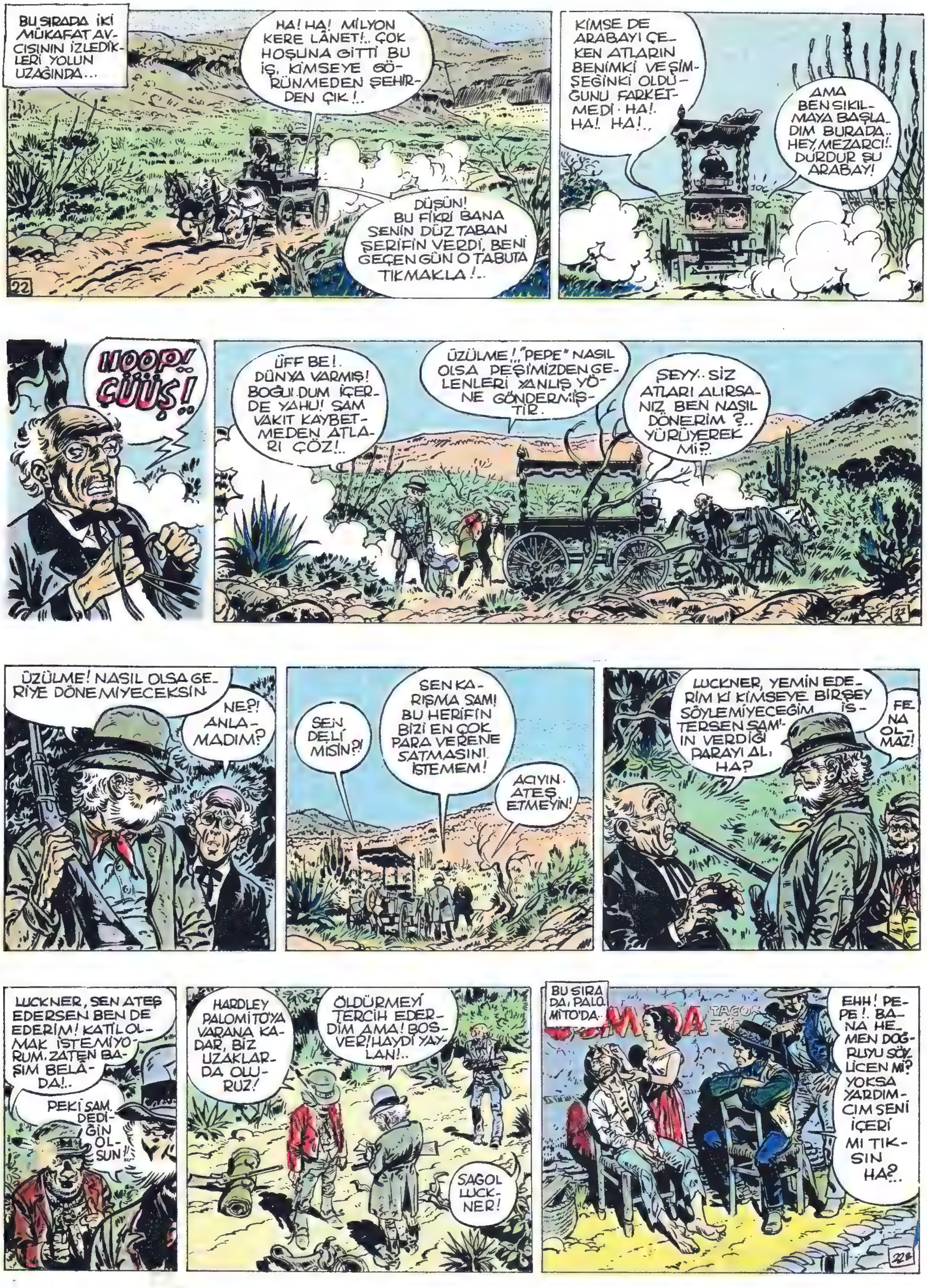
BU SIRADA İKİ MÜKAFAT AVCISININ İZLEDİKLERİ YOLUN UZAĞINDA...
HA! HA! MİLYON KERE LÂNET!.. ÇOK HOŞUNA GİTTİ BU İŞ. KİMSEYE GÖRÜNMEDEN ŞEHİRDEN ÇIK!..
DÜŞÜN! BU FİKRİ BANA SENİN DÜZTABAN ŞERİFİN VERDİ, BENİ GEÇEN GÜN O TABUTA TIKMAKLA!..
22
KİMSE DE ARABAYI ÇEKEN ATLARIN BENİMKİ VE ŞİMŞEĞİNKİ OLDUĞUNU FARKETMEDİ. HA! HA! HA!..
AMA BEN SIKILMAYA BAŞLADIM BURADA.. HEY, MEZARCI!. DURDUR ŞU ARABAYI!
HOOP! CÜÜŞ!
ÜFF BE! DÜNYA VARMIŞ! BOĞULDUM İÇERDE YAHU! SAM VAKİT KAYBETMEDEN ATLARI ÇÖZ!..
ÜZÜLME! "PEPE" NASIL OLSA PEŞİMİZDEN GELENLERİ YANLIŞ YÖNE GÖNDERMİŞTİR.
ŞEYY.. SİZ ATLARI ALIRSANIZ BEN NASIL DÖNERİM ?.. YÜRÜYEREK Mİ?
ÜZÜLME! NASIL OLSA GERİYE DÖNEMİYECEKSİN.
NE?! ANLAMADIM?
SEN DELİ MİSİN?!
SEN KARIŞMA SAM! BU HERİFİN BİZİ EN ÇOK PARA VERENE SATMASINI İSTEMEM!
ACIYIN. ATEŞ ETMEYİN!
LUCKNER, YEMİN EDERİM Kİ KİMSEYE BİRŞEY SÖYLEMİYECEĞİM. İSTERSEN SAM'İN VERDİĞİ PARAYI AL, HA?
FENA OLMAZ!
LUCKNER, SEN ATEŞ EDERSEN BEN DE EDERİM! KATİL OLMAK İSTEMİYORUM. ZATEN BAŞIM BELÂDA!..
PEKİ SAM. DEDİĞİN OLSUN!
HARDLEY PALOMİTO'YA VARANA KADAR, BİZ UZAKLARDA OLURUZ!
ÖLDÜRMEYİ TERCİH EDERDİM AMA! BOŞVER! HAYDİ YAYLAN!..
SAGOL LUCKNER!
BU SIRADA, PALOMİTO'DA...
EHH! PEPE!. BANA HEMEN DOĞRUYU SÖYLİCEN Mİ? YOKSA YARDIMCIM SENİ İÇERİ Mİ TIKSIN HA?..

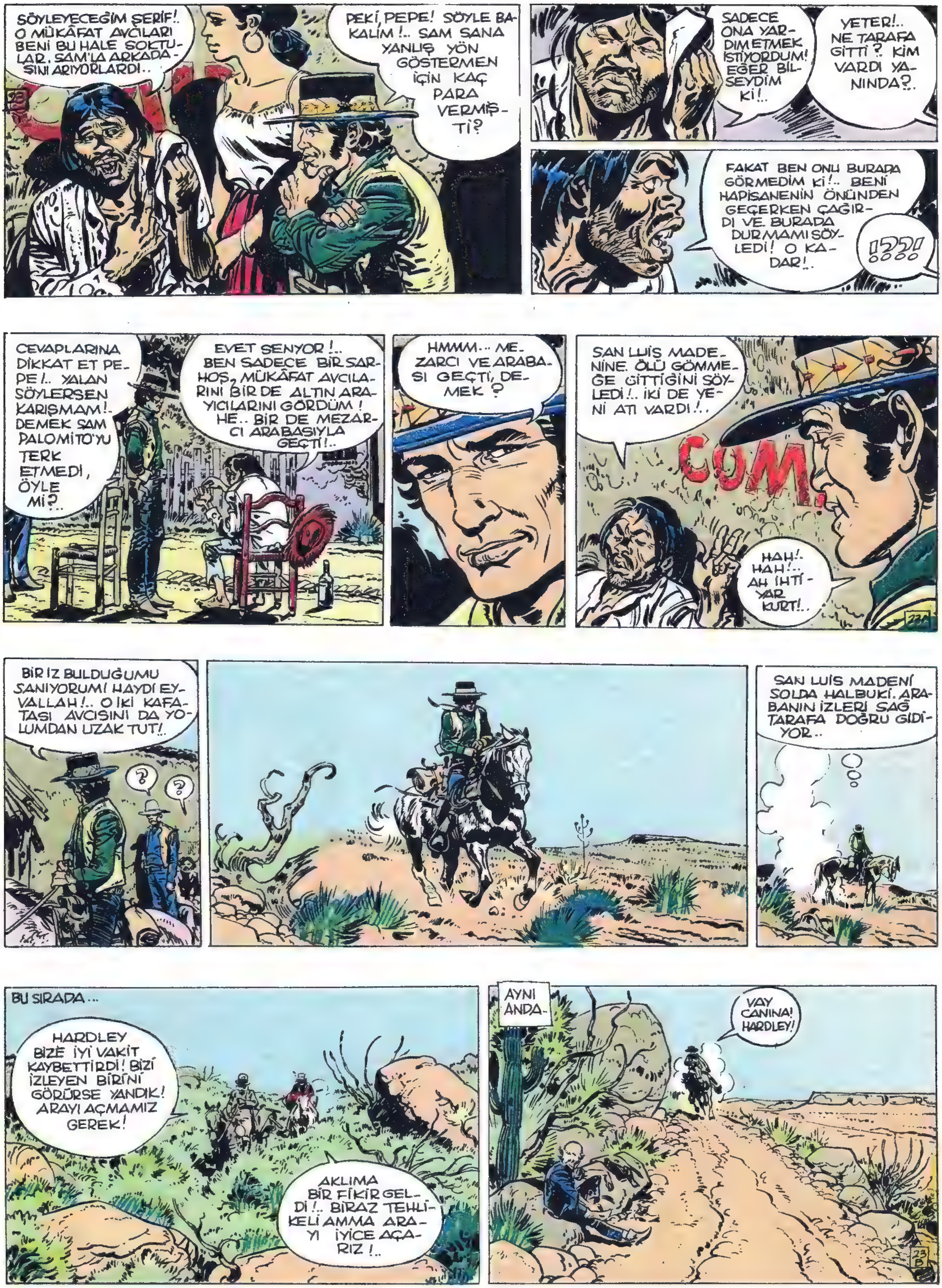
SÖYLEYECEĞİM ŞERİF!. O MÜKÂFAT AVCILARI BENİ BU HALE SOKTULAR. SAM'LA ARKADAŞINI ARIYORLARDI..
PEKİ, PEPE! SÖYLE BAKALIM!.. SAM SANA YANLIŞ YÖN GÖSTERMEN İÇİN KAÇ PARA VERMİŞTİ?
SADECE ONA YARDIM ETMEK İSTİYORDUM! EĞER BİLSEYDİM Kİ!..
YETER!.. NE TARAFA GİTTİ? KİM VARDI YANINDA?..
FAKAT BEN ONU BURADA GÖRMEDİM Kİ!.. BENİ HAPİSANENİN ÖNÜNDEN GEÇERKEN ÇAĞIRDI VE BURADA DURMAMI SÖYLEDİ! O KADAR!..
!??!
CEVAPLARINA DİKKAT ET PEPE!.. YALAN SÖYLERSEN KARIŞMAM!.. DEMEK SAM PALOMİTO'YU TERK ETMEDİ, ÖYLE Mİ?..
EVET SENYOR!.. BEN SADECE BİR SARHOŞ, MÜKÂFAT AVCILARINI BİR DE ALTIN ARAYICILARINI GÖRDÜM! HE.. BİR DE MEZARCI ARABASIYLA GEÇTİ!..
HMMM... MEZARCI VE ARABASI GEÇTİ, DEMEK?
SAN LUİS MADENİNE ÖLÜ GÖMMEĞE GİTTİĞİNİ SÖYLEDİ!.. İKİ DE YENİ ATI VARDI!..
COM.
HAH!. HAH!... AH İHTİYAR KURT!..
BİR İZ BULDUĞUMU SANIYORUM! HAYDİ EYVALLAH!.. O İKİ KAFATASI AVCISINI DA YOLUMDAN UZAK TUT!..
?
?
SAN LUİS MADENİ SOLDA HALBUKİ. ARABANIN İZLERİ SAĞ TARAFA DOĞRU GİDİYOR..
BU SIRADA...
HARDLEY BİZE İYİ VAKİT KAYBETTİRDİ! BİZİ İZLEYEN BİRİNİ GÖRÜRSE YANDIK! ARAYI AÇMAMIZ GEREK!
AKLIMA BİR FİKİR GELDİ!.. BİRAZ TEHLİKELİ AMMA ARAYI İYİCE AÇARIZ!..
AYNI ANDA..
VAY CANINA! HARDLEY!
23A
23B

DEVAMI HAFTAYA ÇARŞAMBA GÜNÜ

ŞİMŞEK SÜVARİ

KAYIP ALMAN'IN ALTIN MADENİ

Şimşek Suvari Palamito şehrinin şerifidir. Şehrin salonunda kavga çıkar. Kavgacılardan Baron, bir altın madeni bulduğunu iddia eder. Bulduğu altın sahtedir. Şehirliler Baronu linç etmek isterler.

KEÇİLERİ KAÇIRDIN GALİBA? TUNELİ YIKACAKSIN BE!..
BAŞKA NE YAPTIĞIMI SANIYORDUN, HE?.. EĞER BAŞINA BİR BELA GELMESİNİ İSTEMİYORSAN KENARA ÇEKİL!..
26
FAKAT...ÇÖKÜNTÜ BÜTÜN TÜNELE YAYILACAK! VE... LANET OLSUN! ŞİMŞEK!..
DUR! ŞİMŞEK YOLUN YARISINDA OLMALI!.. EZİLECEK!..
GRAAA
AC
N'APALIM YANİ GİRMESEYDİ...
BIRAK ŞUNU!.. PİS HERİF!.. O BENİM ÇOK KERE HAYATIMI KURTARDI! ONA DOKUNAMAZSIN!
DUR İHTİYAR DELİ!.. SENİN SÖZÜNÜ DİNLEMEKLE HATA ETTİK HEP! OTUR, OTURDUĞUN YERDE!
OHH!
26A
BU BUNAK KATIR GİBİ İNATÇI! ŞERİFE BENİ O AVCILARA TESLİM ETME ZEVKİNİ VERMİYECEĞİM!!!
UFAK BİR ÇEKİŞTE HEPSİ ÇÖKECEK.
LUCKNER! BIRAK ONU YOKSA MIHLARIM SENİ!
SALAKLAŞMA SAM! ORTAĞININ ÜZERİNE DE ATEŞ ETMEZSİN YA?
SON DEFA SÖYLÜYORUM LUCKNER, BIRAK O İPİ!..
PAW
INNH!
DİKKAT!!!
SBRAC
OM
26B

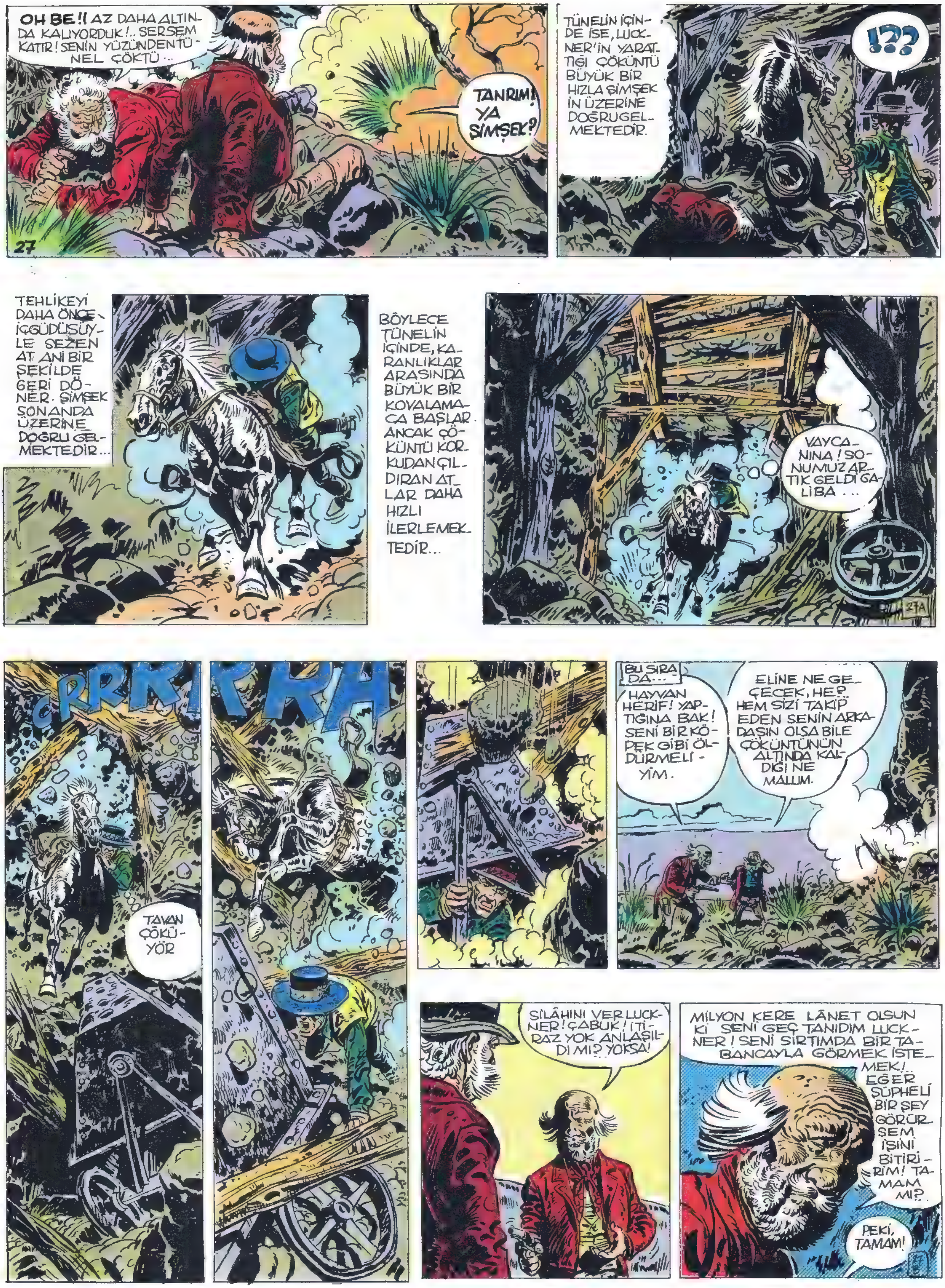
OH BE!! AZ DAHA ALTINDA KALIYORDUK!.. SERSEM KATIR! SENİN YÜZÜNDEN TÜNEL ÇÖKTÜ...
TANRIM! YA ŞİMŞEK?
TÜNELİN İÇİNDE İSE, LUCKNER'İN YARATTIĞI ÇÖKÜNTÜ BÜYÜK BİR HIZLA ŞİMŞEK İN ÜZERİNE DOĞRU GELMEKTEDİR.
!??
TEHLİKEYİ DAHA ÖNCE İÇGÜDÜSÜYLE SEZEN AT ANİ BİR ŞEKİLDE GERİ DÖNER. ŞİMŞEK SON ANDA ÜZERİNE DOĞRU GELMEKTEDİR...
BÖYLECE TÜNELİN İÇİNDE, KARANLIKLAR ARASINDA BÜYÜK BİR KOVALAMACA BAŞLAR. ANCAK ÇÖKÜNTÜ KORKUDAN ÇILDIRAN ATLAR DAHA HIZLI İLERLEMEKTEDİR...
VAYCANINA! SONUMUZ ARTIK GELDİ GALİBA...
CRRRRRRAH
TAVAN ÇÖKÜYOR
BU SIRADA...
HAYVAN HERİF! YAPTIĞINA BAK! SENİ BİR KÖPEK GİBİ ÖLDÜRMELİYİM.
ELİNE NE GEÇECEK, HE? HEM SİZİ TAKİP EDEN SENİN ARKADAŞIN OLSA BİLE ÇÖKÜNTÜNÜN ALTINDA KALDIĞI NE MALUM.
SİLÂHINI VER LUCKNER! ÇABUK! İTİRAZ YOK ANLAŞILDI MI? YOKSA!
MİLYON KERE LÂNET OLSUN Kİ SENİ GEÇ TANIDIM LUCKNER! SENİ SIRTIMDA BİR TABANCAYLA GÖRMEK İSTEMEK!.. EĞER ŞÜPHELİ BİR ŞEY GÖRÜRSEM İŞİNİ BİTİRİRİM! TAMAM MI?
PEKİ, TAMAM!

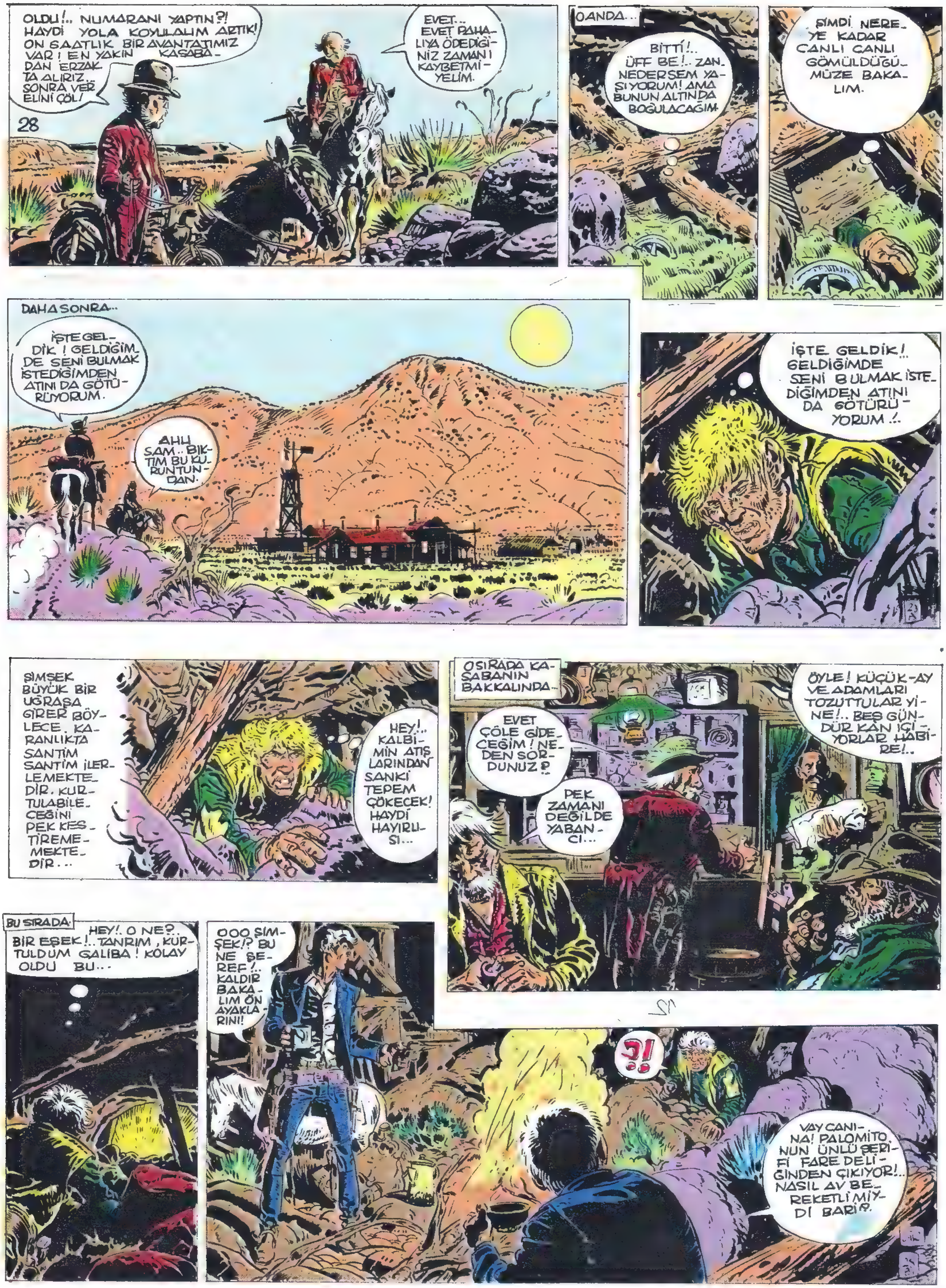

DEVAMI HAFTAYA ÇARŞAMBA GÜNÜ

ŞİMŞEK SÜVARİ

KAYIP ALMAN'IN ALTIN MADENİ

Şimşek Palamito şehrinin şerifidir. Şehrin salonunda Baron bir altın madeni bulduğunu iddia eder. Ama altın sahtedir. Baron'la ortağı madene giderler. Şimşek arkalarından gelir. Ama Baron tüneli çökertir. Atı ölür Şimşek kurtulur. Fakat tünelin çıkışında onu bir sürpriz beklemektedir ..

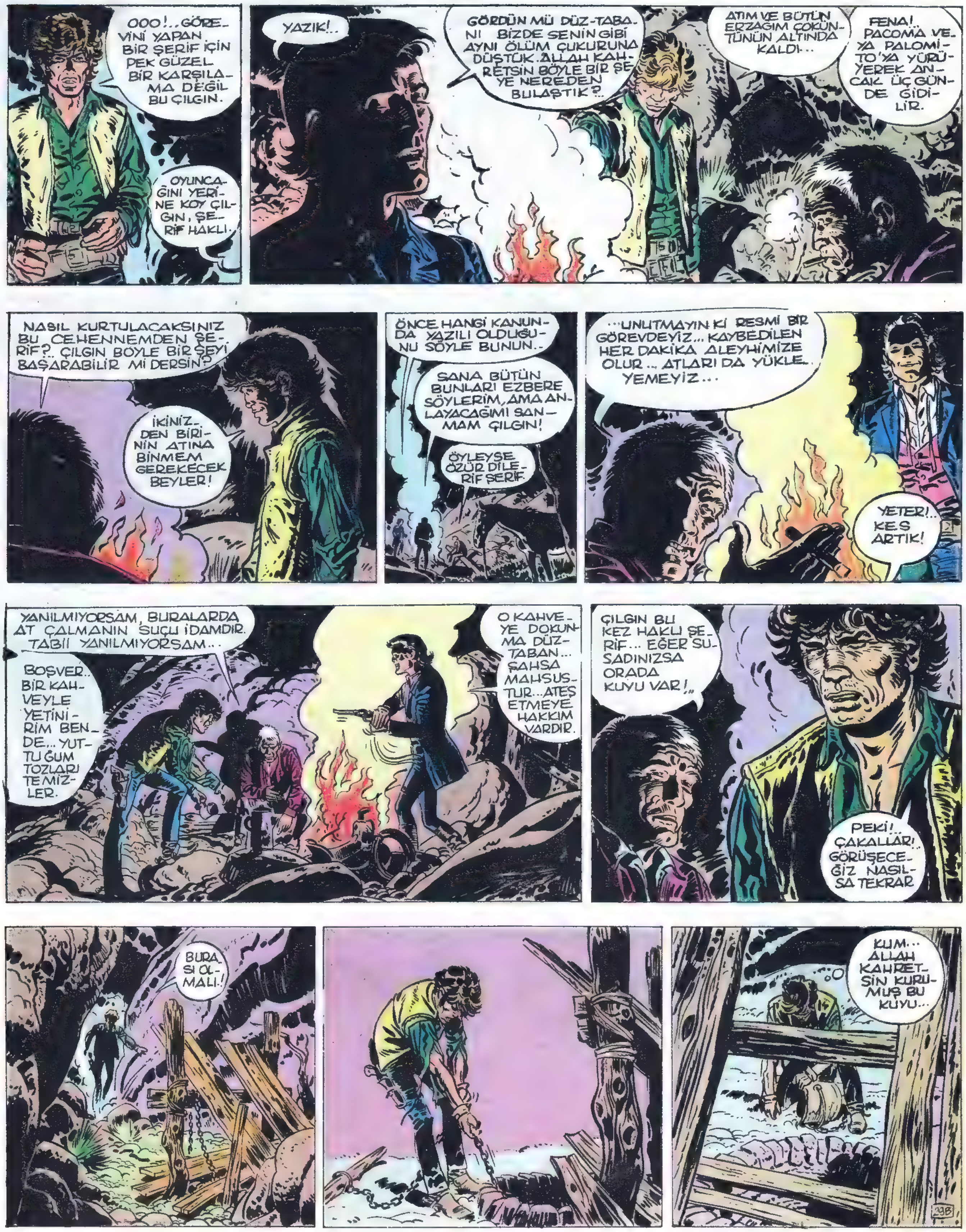

ALLAH BELÂLARINI VERSİN!.. BİLİYORLARDI ONU DEMEK..
HEY İKİNİZ!..BEKLEYİN!.. NEREYE BÖYLE?..
GÜN DOĞACAK NEREDEYSE ŞERİF!.. LUCKNER ARAYI EPEYİ AÇTI! ARTIK TAKİP ETMELİYİZ ONLARI!
BENİ BURADA BIRAKAMAZSINIZ. ETRAFTA EN KÜÇÜK BİR KUYU BİLE YOK. BARİ BİR MATARA SU BIRAKIN BANA!
OLAMAZ ŞERİF! BİZDEKİ DE ANCAK YETER. HAYVANLARI DA DÜŞÜNMELİYİZ.
KUWETLE BİRŞEY ALMAYA KALKIŞMA! SİLÂHIMIN UCUNDA OLDUĞUNU UNUTMA!
ALLAHA ISMARLADIK ŞERİF!
ÇİYAN!.. ÇAKAL SURATLI!
ÖNÜMDE ÇÖL ARKAMDA!.. EN İYİSİ POCOMA'YA DOĞRU GİTMELİ... AH BİR SU BULSAM...
DAĞIN ÖTE YAKASINDA GÜN DOĞMAKTADIR...
BÜTÜN MEYHANELERİ!.. HIK!.. DOLAŞTIM DÜN GECE HA..HA..
TAMAM! HERİF KÜTÜK OLMUŞ GENE! BENİM OLMADIĞIMI GÖRÜNCE AZITTI.
ÜZÜLME ORTAK!.. SENİN PAYINI DA GETİRDİM... Hİ..Hİ... BİRŞEY UNUTMADIM YANILMIYORSAM.. SON PARAMI DA HARCADIM. SANA Bİ HABER...HIK.. APAÇİLER GELİYOR...
ÜZÜLME İHTİYAR... HAYALET DAĞLARINDA SENİ BEKLE. YENİ BİR BİLSEM ADIMIMI ATMAZDIM.
SAATLER GEÇİYOR, GÜNEŞ DORUĞUNA ÇIKIYORDU...
SU!..SU!.. SU!.. BİR DAMLA SU BİLE YOK! GÜCÜM KALMADI ARTIK!..

31
MİLYON KERE LÂNET!.. ZATEN BU GİBİ YERLERDE YALNIZ APAÇİLER YAŞAR.
SEN İÇKİYİ YERİNDE KULLANSAN İYİ OLUR. BUNDAN SONRA BULACAĞIMIZI PEK TAHMİN ETMEM!.. APAÇİLER ŞİMDİ HER TARAFI GÖZLÜYORLARDIR.
ŞEY... BANA SİLAHLARINI VERSEN DAHA EMİN OLUR. HER AN TEHLİKE ÇIKABİLİR.
BENİ APTAL MI SANDIN LUCKNER! DİĞERLERİNİN BAŞINA GELENLERİ UNUTMADIM
ŞİMDİYE KADAR BENDEN FAYDALANMAK GEREKTİ. KAÇMAK VE GEREKLİ ERZAĞINI SATIN ALMAK İÇİN. AMA YUTMAM BEN. BUNLARI ANLADIN MI?..
OLAMAZ, BEN SUÇLU DEĞİLİM!!! MASUMUM!
MASUM TAMAM MI?
PEKİ MÜKÂFAT AVCILARI NE YAPIYORLAR
ONLARIN NASIL BULDUĞUNU BİLMİYORUM AMA BENİ ÖLDÜRMEYE İYİCE NİYETLİLER.
O KÂĞIDI ALMALARININ TEK NEDENİ. MADENİMİ ELE GEÇİRMEK İSTEMELERİ...
ONLARI ÇETEDEN TANIRIM. BUGÜN ONLARA AÇTIM BU KONUYU... O GÜNDEN BERİ PEŞİMİ BIRAKMIYORLAR. ŞİMŞEĞİN TELGRAFINDAN SONRA DAMLADILAR ANLAŞILAN.
BU SIRADA PAKOMA'DA
HAYIR, BAHSETTİĞİM TİP TEK BAŞINAYDI... SAKALLI BİR HERİF... ERZAK VE ON LİTREDEN FAZLA İÇKİ ALDI!..
SAM OLMALI. ÖTEKİ YABANİ ONU BEKLİYORDUR.
HIMM... BUNDAN SONRA KOVALAMACA DAHA İLGİNÇ OLUYOR. APAÇİLER ŞAKA YAPMAZLAR.
BİRKAÇ KOKMUŞ KIZILDERİLİ İÇİN KORKMAĞA HACET YOK! BURAYA KADAR GELDİK, O MADENİ ELE GEÇİRMELİYİZ.
HAKLISIN ÇILGIN. O ŞERİFİ ÖLDÜRÜP LUCKNER HAKKINDAKİ TUTUKLAMA EMRİNİ ALMAMIZA DEĞSİN BARİ... HAYDİ YOLA KOYULALIM...
AYNI ANDA...
G.. GÜNEŞ.. SU.. SU!.. DAYANAMIYORUM ARTIK!..

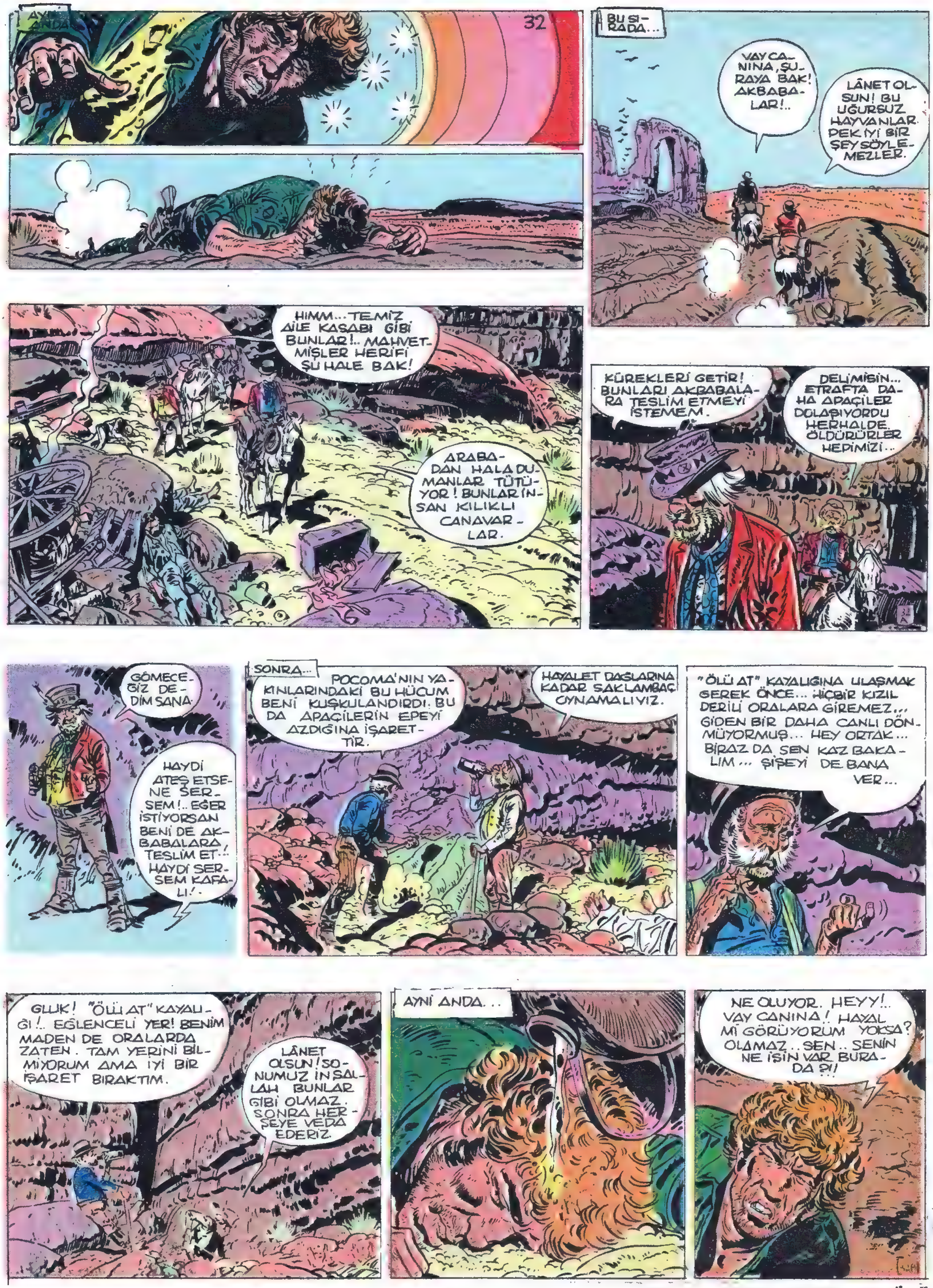

DEVAMI HAFTAYA ÇARŞAMBA GÜNÜ

ŞİMŞEK SÜVARİ

KAYIP ALMAN'IN ALTIN MADENİ

Şimşek Palamito şehrinin şerifidir. Şehrin salonunda Baron bir altın madeni bulduğunu iddia eder. Ama altın sahtedir. Baron'la ortağı madene giderler. Şimşek arkalarından gelir. Ama Baron tüneli çökertir. Atı ölür Şimşek kurtulur. Fakat tünelin çıkışında onu bir sürpriz beklemektedir ..

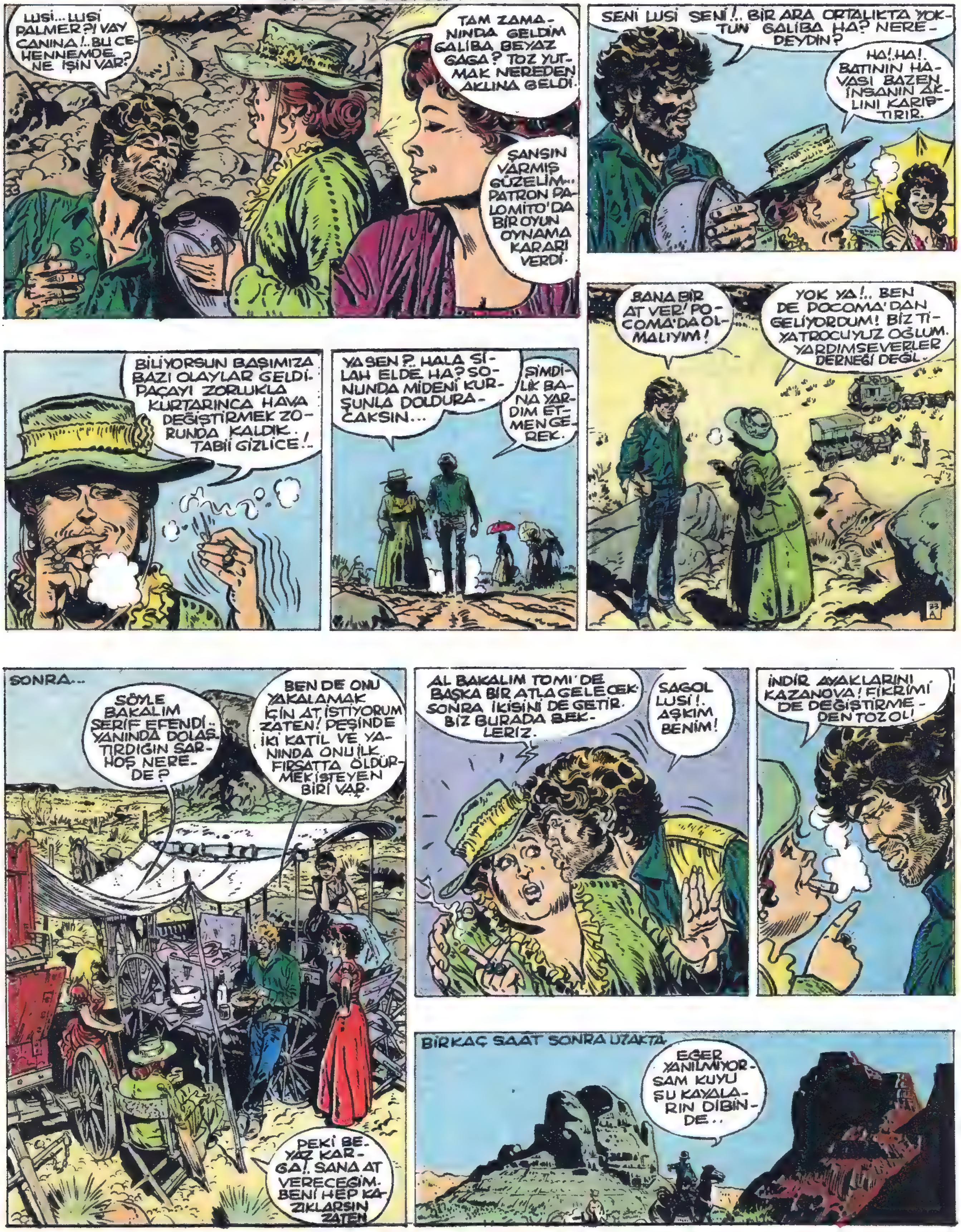

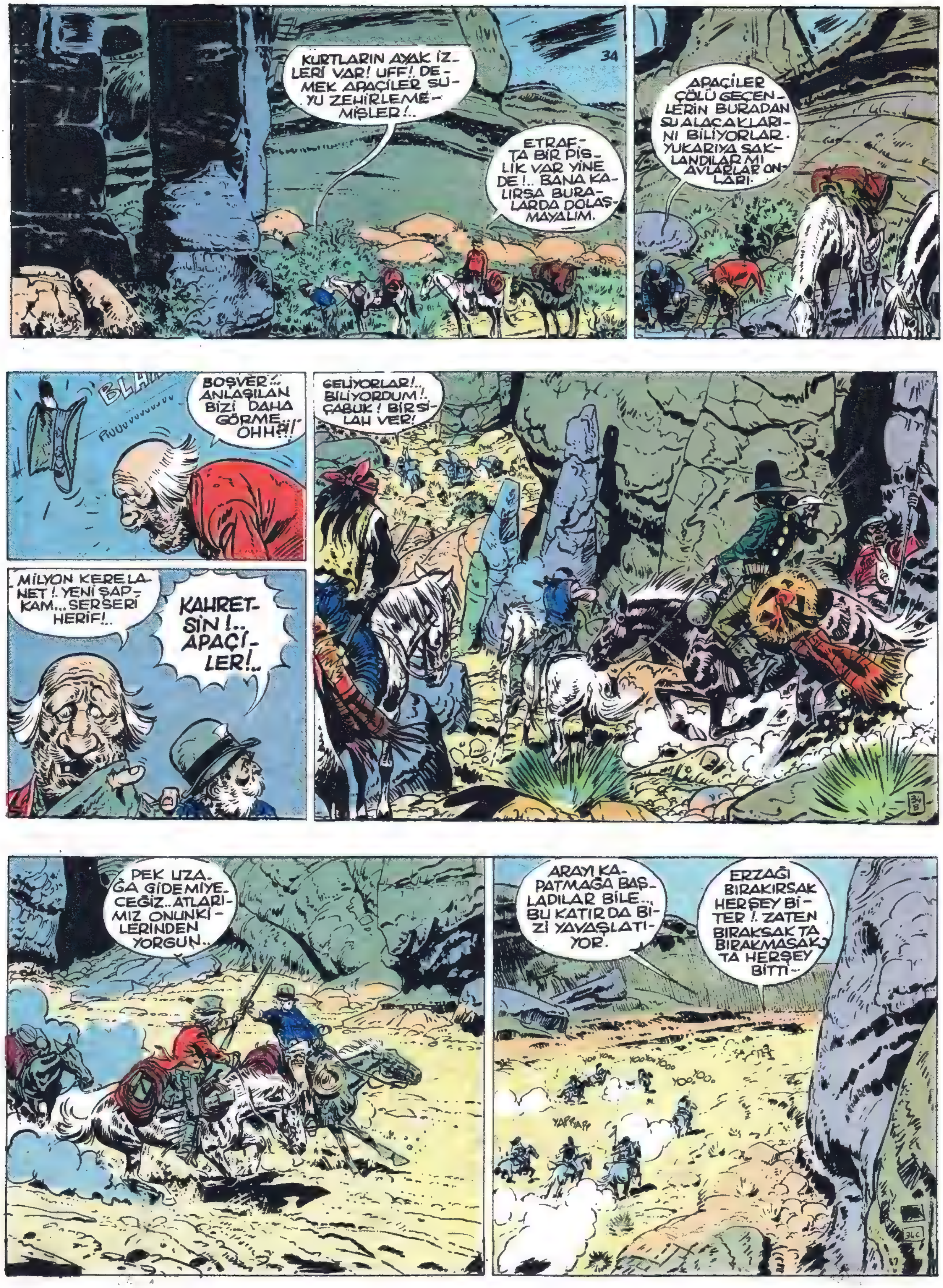
KURTLARIN AYAK İZLERİ VAR! UFF! DEMEK APAÇİLER SUYU ZEHİRLEMEMİŞLER!..
ETRAFTA BİR PİSLİK VAR YİNE DE!.. BANA KALIRSA BURALARDA DOLAŞMAYALIM.
APAÇİLER ÇÖLÜ GEÇENLERİN BURADAN SU ALACAKLARINI BİLİYORLAR. YUKARIYA SAKLANDILAR MI AVLARLAR ONLARI.
BOŞVER!.. ANLAŞILAN BİZİ DAHA GÖRME... OHH?!!
MİLYON KERE LANET! YENİ ŞAPKAM... SERSERİ HERİF!..
KAHRETSİN!.. APAÇİLER!..
GELİYORLAR!.. BİLİYORDUM!.. ÇABUK! BİR SİLAH VER!
PEK UZAĞA GİDEMİYECEĞİZ.. ATLARIMIZ ONUNKİLERİNDEN YORGUN..
ARAYI KAPATMAĞA BAŞLADILAR BİLE.., BU KATIR DA BİZİ YAYAŞLATIYOR.
ERZAĞI BIRAKIRSAK HERŞEY BİTER! ZATEN BIRAKSAK TA BIRAKMASAK TA HERŞEY BİTTİ..

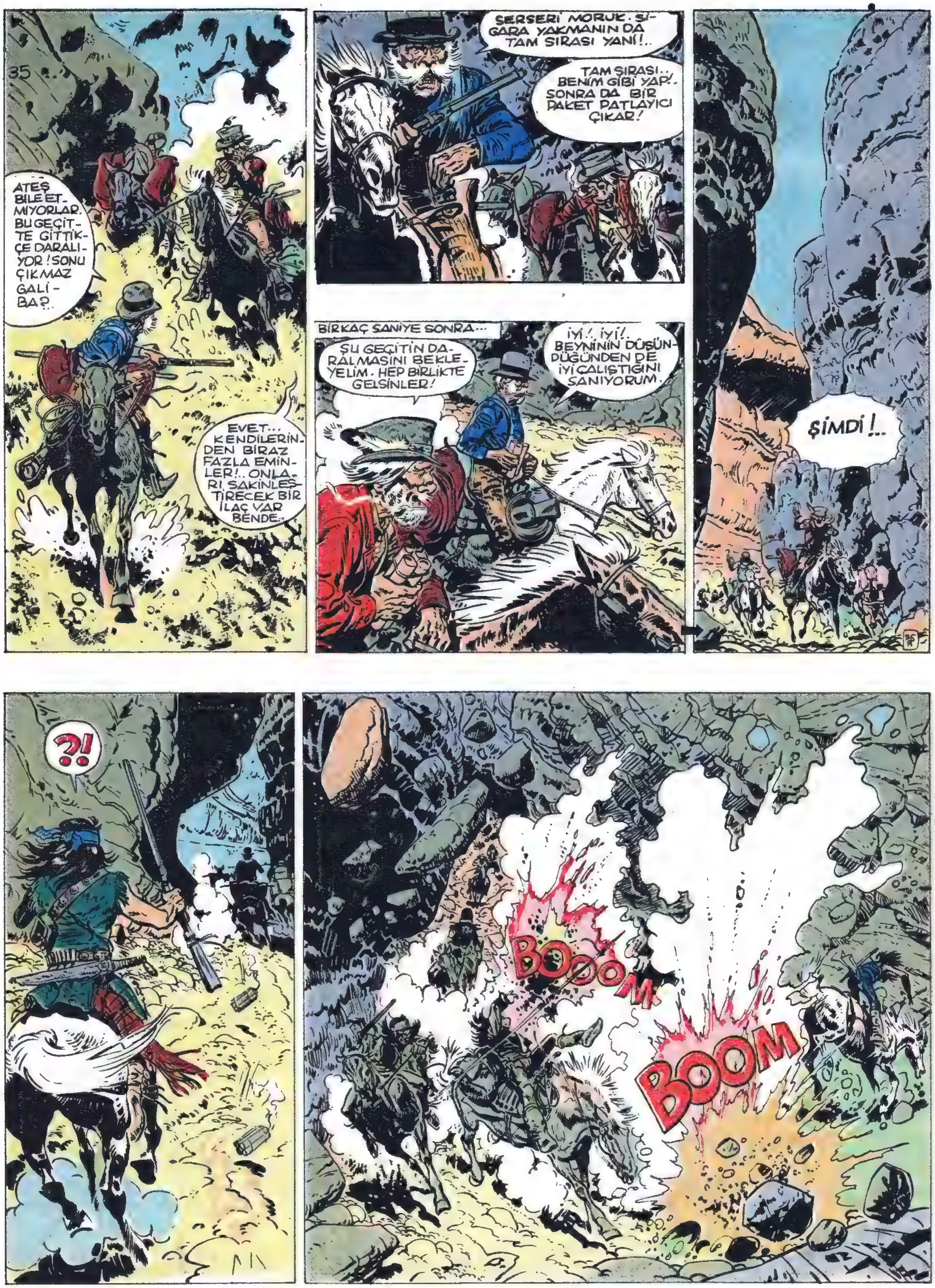
35
ATEŞ BİLE ETMİYORLAR. BU GEÇİTTE GİTTİKÇE DARALIYOR! SONU ÇIKMAZ GALİBA?..
EVET... KENDİLERİNDEN BİRAZ FAZLA EMİNLER!.. ONLARI SAKİNLEŞTİRECEK BİR İLAÇ VAR BENDE..
SERSERİ MORUK. SİGARA YAKMANIN DA TAM SIRASI YANİ!..
TAM SIRASI.. BENİM GİBİ YAP!.. SONRA DA BİR PAKET PATLAYICI ÇIKAR!
BİRKAÇ SANİYE SONRA...
ŞU GEÇİTİN DARALMASINI BEKLEYELİM. HEP BİRLİKTE GELSİNLER!
İYİ!.. İYİ!.. BEYNİNİN DÜŞÜNDÜĞÜNDEN DE İYİ ÇALIŞTIĞINI SANIYORUM.
ŞİMDİ!..
?!
BOOOM
BOOM

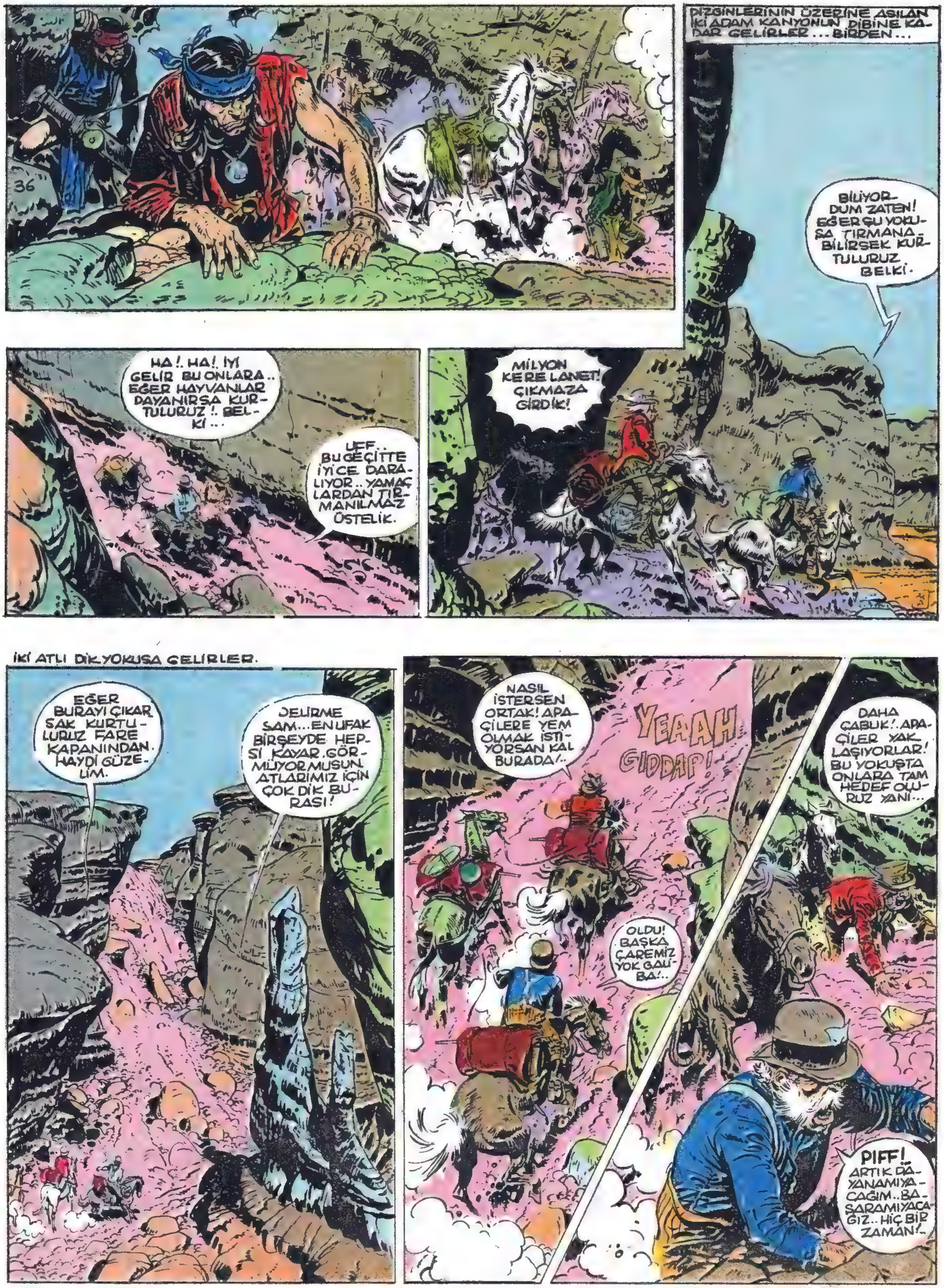

DEVAMI HAFTAYA ÇARŞAMBA GÜNÜ

ŞİMŞEK SÜVARİ

KAYIP ALMAN'IN ALTIN MADENİ

Şimşek Palomito'nun şerifidir. Şehrin salonunda Baron bir altın madeni bulduğunu söyler. Ama Altın sahtedir. Saron'la ortağı madene giderler. Şimşek arkalarındadır. Ama Baron tüneli çökertir. Şimşek zor bela kurtulur. Baron'la ortağını ise Apaçiler'in hücumuna uğrarlar. Kurtulurlar ama çıkmaz bir yoldadırlar ...

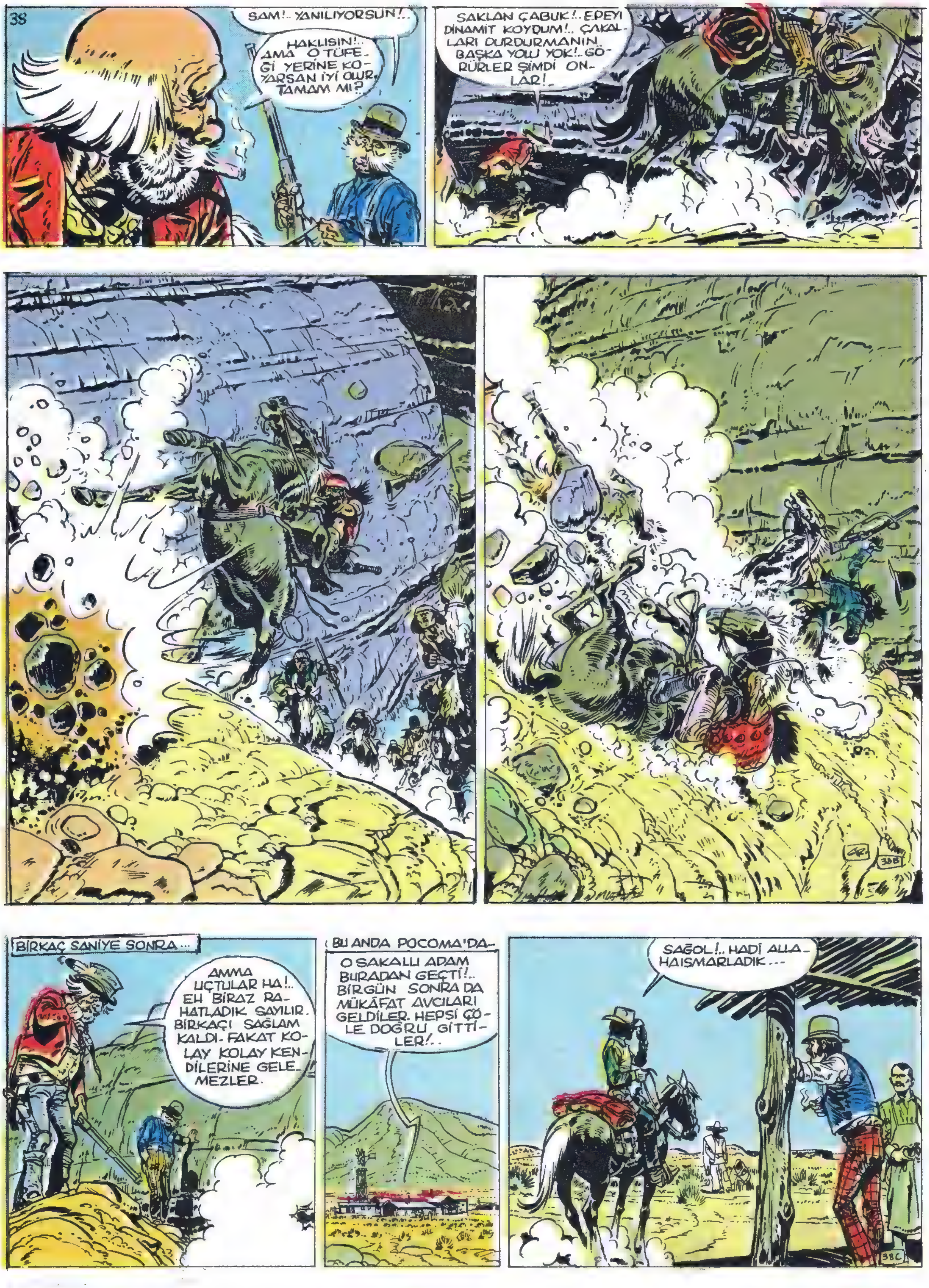
38
SAM!.. YANILIYORSUN!..
HAKLISIN!.. AMA O TÜFEĞİ YERİNE KOYARSAN İYİ OLUR, TAMAM MI?
SAKLAN ÇABUK!.. EPEYİ DİNAMİT KOYDUM!.. ÇAKALLARI DURDURMANIN BAŞKA YOLU YOK!.. GÖRÜRLER ŞİMDİ ONLAR!..
38B
BİRKAÇ SANİYE SONRA...
AMMA UÇTULAR HA!.. EH BİRAZ RAHATLADIK SAYILIR. BİRKAÇI SAĞLAM KALDI. FAKAT KOLAY KOLAY KENDİLERİNE GELEMEZLER.
BU ANDA POCOMA'DA...
O SAKALLI ADAM BURADAN GEÇTİ!.. BİRGÜN SONRA DA MÜKÂFAT AVCILARI GELDİLER. HEPSİ ÇÖLE DOĞRU GİTTİLER!..
SAĞOL!.. HADİ ALLAHAISMARLADIK...
38C

39
ŞİMDİ ONLARI BULMAK GEREK!.. BU DELİ SAM İLE ÇAKAL LUCKNER'İ NEREDE BULACAĞIZ? KOCA BİR ÇÖL VAR ÖNÜMDE...
5 GÜN GEÇTİ... PALOMITO'DAN KAÇAN İKİ ADAM KORKUNÇ ÇÖLE DOĞRU İLERLİYORLARDI.
BU SON KUYUNUN KURUMUŞ OLMASI İŞLERİ ÇATALLAŞTIRDI... EĞER YARIN SU BULAMAZSAK İŞİMİZ BİTİK!
EVET... GECELEYİN DE BUZ TUTUYORUZ!.. APAÇİLERİN DİKKATİNİ ÇEKER DİYE ATEŞ YAKAMIYORUZ.
BİR DE BİZİ TAKİP EDİP DURAN O İKİ KORKULUK VAR!.. SENİN ALTININI ALMAĞA KARAR VERMİŞLERSE PEŞİMİZİ KOLAY KOLAY BIRAKMAZLAR. FAKAT... BÖYLE GEYİRMEYİ NEREDEN ÖĞRENDİN.. HA?..
HA! HA!.. PRUSYA İMPARATORLUĞUNUN GELENEKLERİNDEN BİRİ OLSA GEREK! HA! HA!.. KİMİN NESİ OLDUĞUNU ÖĞRENMEK İSTERDİM LUCKNER!.
?
SÖZÜNÜ GERİ AL AŞAĞILIK HERİF!.. SENİ DUELLOYA DAVET EDERDİM. AMA NE YAZIK Kİ SENİN GİBİ BASİT BİR ADAMLA, SOYLU BİR KİŞİ OLARAK ELİMİ KİRLETMEK İSTEMEM.
SİLÂHA SARILAYIM DEME LUCKNER!
39A
SONRA.
HAYALET DAĞLARINA BİR GÜNLÜK YOLUMUZ VAR. HAREKETE GEÇMENİN ZAMANI, AMA NASIL? BU HERİFTE ÇOK DİKKATLİ! DİNAMİTİM VAR, FAKAT ÇAKMAK ONDA...
İYİ GECELER LUCKNER! SANA HABER VEREYİM KİRPİKLERİNİ KIPIRDATSAN BİLE UYANIRIM.. TABANCAM DA BİLEĞİME BAĞLI..
40 MİL KADAR UZAKTA.
İŞTE, APAÇİLERİN ATEŞLERİ...
ACABA İYİ İZ ÜZERİNDE MİYİZ?
ÜZÜLME JAK! HAYALET DAĞLARINA DOĞRU GİDEN BİR TEK BU YOL VAR. ONUN İÇİN MERAK ETME!.. BULACAĞIZ İKİSİNİ DE...
BU SERSERİ HERİFİ DAHA NE KADAR TAKİP EDECEĞİZ BAKALIM?
GÜN DOĞAR DOĞMAZ, İKİ ADAM BİR FIRINI ANDIRAN ÇÖLDE İLERLEMEĞE BAŞLADILAR...
AH ŞU BUNAK HERİF FARKETMEDEN DİNAMİTİ BİR ATEŞLEYEBİLSEYDİM...
DUR... AKLIMA BİR ŞEY GELDİ... ŞİMDİ İŞİN BİTİKTİR... BUNAK!

DEVAMI HAFTAYA ÇARŞAMBA GÜNÜ

ŞİMŞEK SÜVARİ

KAYIP ALMAN'IN ALTIN MADENİ

Şimşek Palomito'nun şerifidir. Şehrin salonunda Baron bir altın madeni bulduğunu söyler. Ama Altın sahtedir. Saron'la ortağı madene giderler. Şimşek arkalarındadır. Ama Baron tüneli çökertir. Şimşek zor bela kurtulur. Baron'la ortağını ise Apaçiler'in hücumuna uğrarlar. Kurtulurlar ama çıkmaz bir yoldadırlar ...

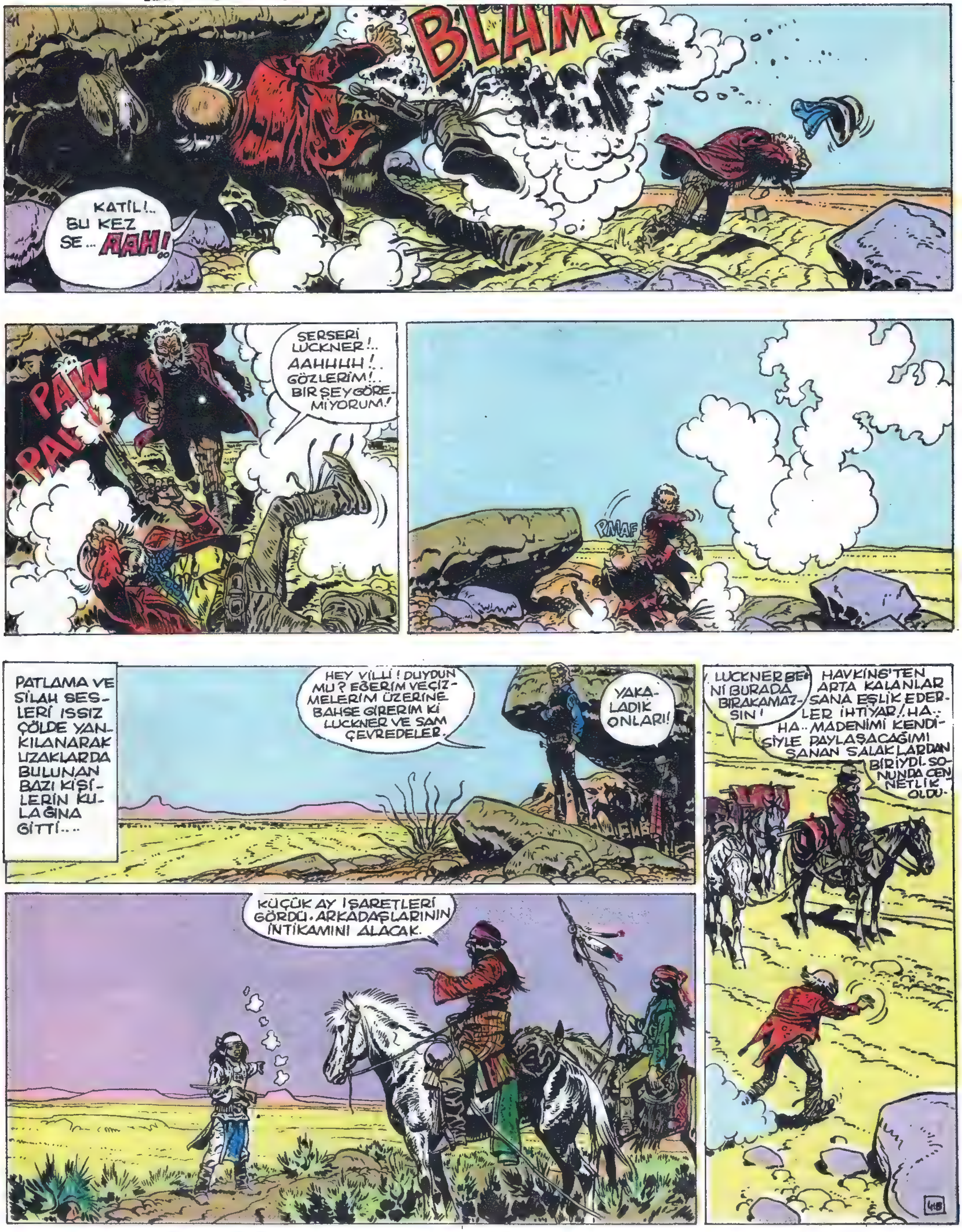

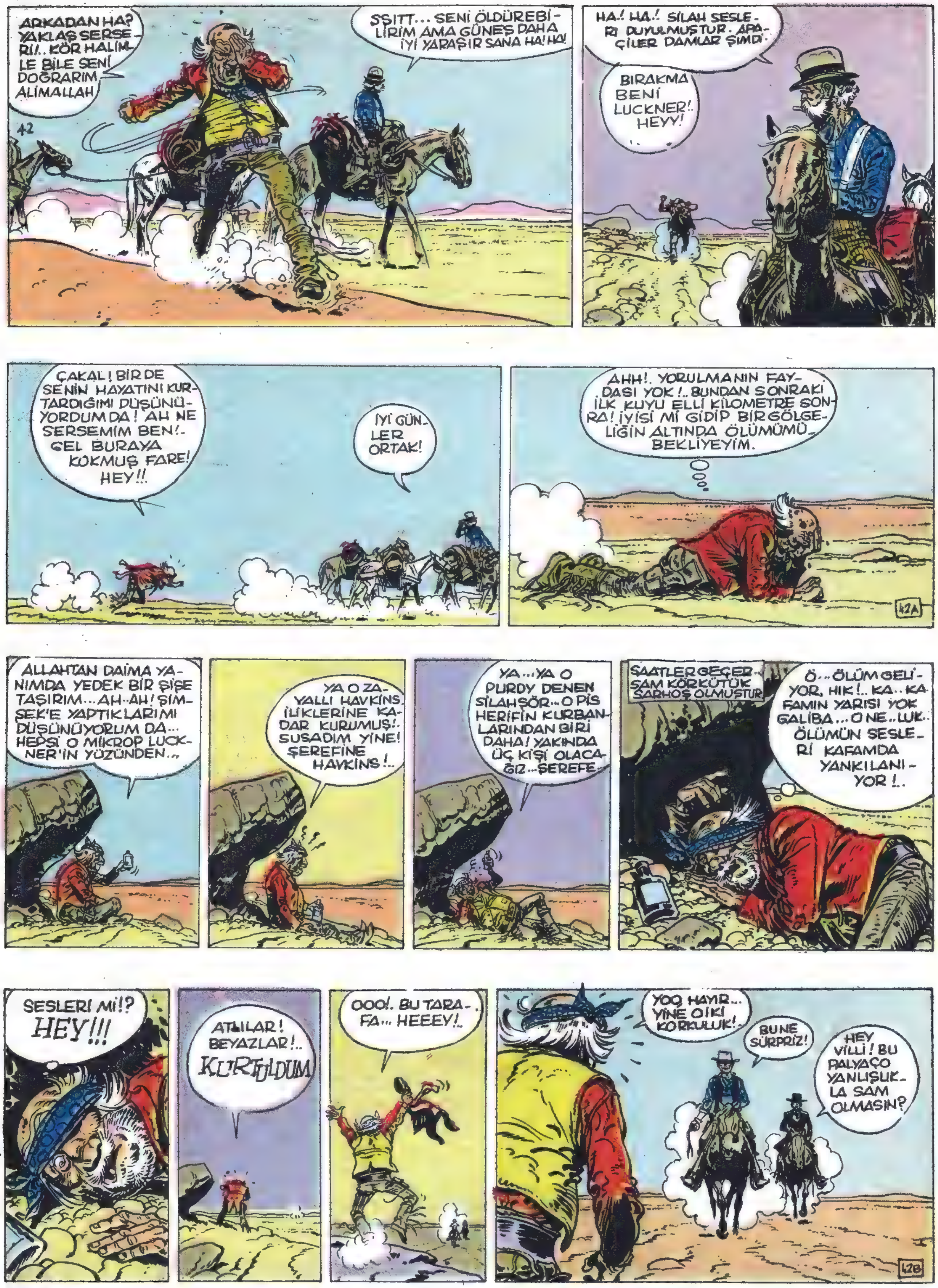
ARKADAN HA? YAKLAŞ SERSERİ!.. KÖR HALİMLE BİLE SENİ DOĞRARIM ALİMALLAH
SSİTT... SENİ ÖLDÜREBİLİRİM AMA GÜNEŞ DAHA İYİ YARAŞIR SANA HA! HA!
42
HA! HA! SİLAH SESLERİ DUYULMUŞTUR. APAÇİLER DAMLAR ŞİMDİ.
BIRAKMA BENİ LUCKNER!. HEYY!
ÇAKAL! BİR DE SENİN HAYATINI KURTARDIĞIMI DÜŞÜNÜYORDUM DA! AH NE SERSEMİM BEN!. GEL BURAYA KOKMUŞ FARE! HEY!!
İYİ GÜNLER ORTAK!
AHH!. YORULMANIN FAYDASI YOK!.. BUNDAN SONRAKİ İLK KUYU ELLİ KİLOMETRE SONRA! İYİSİ Mİ GİDİP BİR GÖLGELİĞİN ALTINDA ÖLÜMÜMÜ BEKLİYEYİM.
42A
ALLAHTAN DAİMA YANIMDA YEDEK BİR ŞİŞE TAŞIRIM... AH-AH! ŞİMŞEK'E YAPTIKLARIMI DÜŞÜNÜYORUM DA... HEPSİ O MİKROP LUCKNER'İN YÜZÜNDEN...
YA O ZAVALLI HAVKİNS, İLİKLERİNE KADAR KURUMUŞ!. SUSADIM YİNE! ŞEREFİNE HAVKİNS!..
YA... YA O PURDY DENEN SİLAHŞÖR.. O PİS HERİFİN KURBANLARINDAN BİRİ DAHA! YAKINDA ÜÇ KİŞİ OLACAĞIZ... ŞEREFE
SAATLER GEÇER.. SAM KÖRKÜTÜK SARHOŞ OLMUŞTUR.
Ö... ÖLÜM GELİYOR, HIK!.. KA.. KAFAMIN YARISI YOK GALİBA... O NE.. LUK.. ÖLÜMÜN SESLERİ KAFAMDA YANKILANIYOR!..
SESLERİ Mİ!? HEY!!!
ATLILAR! BEYAZLAR!.. KURTULDUM
OOO!. BU TARAFA... HEEEY!.
YOO HAYIR... YİNE O İKİ KORKULUK!
BU NE SÜRPRİZ!
HEY VİLLİ! BU PALYAÇO YANLIŞLIKLA SAM OLMASIN?
42B

ŞEYY.. SİZİ BANA TANRI GÖNDERDİ GALİBA!..
BEN PEK TAHMİN ETMİYORUM İHTİYAR! SADECE HESAPLARIMIZI HALLETMEĞE GELDİK.
LUCKNER NEREDE?.. SENİ ÇÖLÜN ORTASINDA TERKETTİĞİNİ Mİ SÖYLEYECEKSİN?
EVET! AH.. BENİM AKILSIZ KAFAM!..
HİKÂYELERİN BİZİ İLGİLENDİRMEZ SAM! SEN LUCKNER'İN MADENİ NEREDE ONU SÖYLE..
BAK İŞTE BUNU BİLMİYORUM... Bİ ŞEY SÖYLEMEDİ BANA... SIRRINI ÇOK İYİ SAKLIYORDU.
BİZİ ZOR KULLANMAYA MECBUR ETME!
HAFIZAN SENİ YANILTIYOR SAM. İYİCE ARAŞTIR BAKALIM!
ARAŞTIRIYORUM! MİLYON KERE LANET! ARAŞTIRIYORUM. ŞEY... ZANNEDERSEM BU ÇAKAL "ÖLÜ AT KAYALIKLARI" DEDİ, AMA...
DİNLE DÜZ TABAN!.. BİZ TAM YERİNİ İSTİYORUZ. HEM DE ÇABUK!
YEMİN EDERİM Kİ FAZLA BİLGİM YOK!.. BELKİ DE LUCKNER BANA YALAN SÖYLEDİ.
ÇOKİNATÇISIN SAM!.. SENİNLE BAŞKA TÜRLÜ KONUŞMALI!
EVET. BAŞKA ŞEYLER YAPMAK GEREK!
BİRKAÇ DAKİKA SONRA...
BU ESKİ APAÇİ İŞKENCESİNİ BİLİYORSUN HERHALDE SAM?.. BU GÜNEŞLE... Bİ SAAT SONRA KIZARIRSIN. İKİ SAAT SONRA KÖR. SONRA DA...
EN İYİSİ KONUŞ SEN SAM...
AMA BEN HİÇ BİR ŞEY BİLMİYORUM Kİ!.. HİÇ BİR ŞEY!

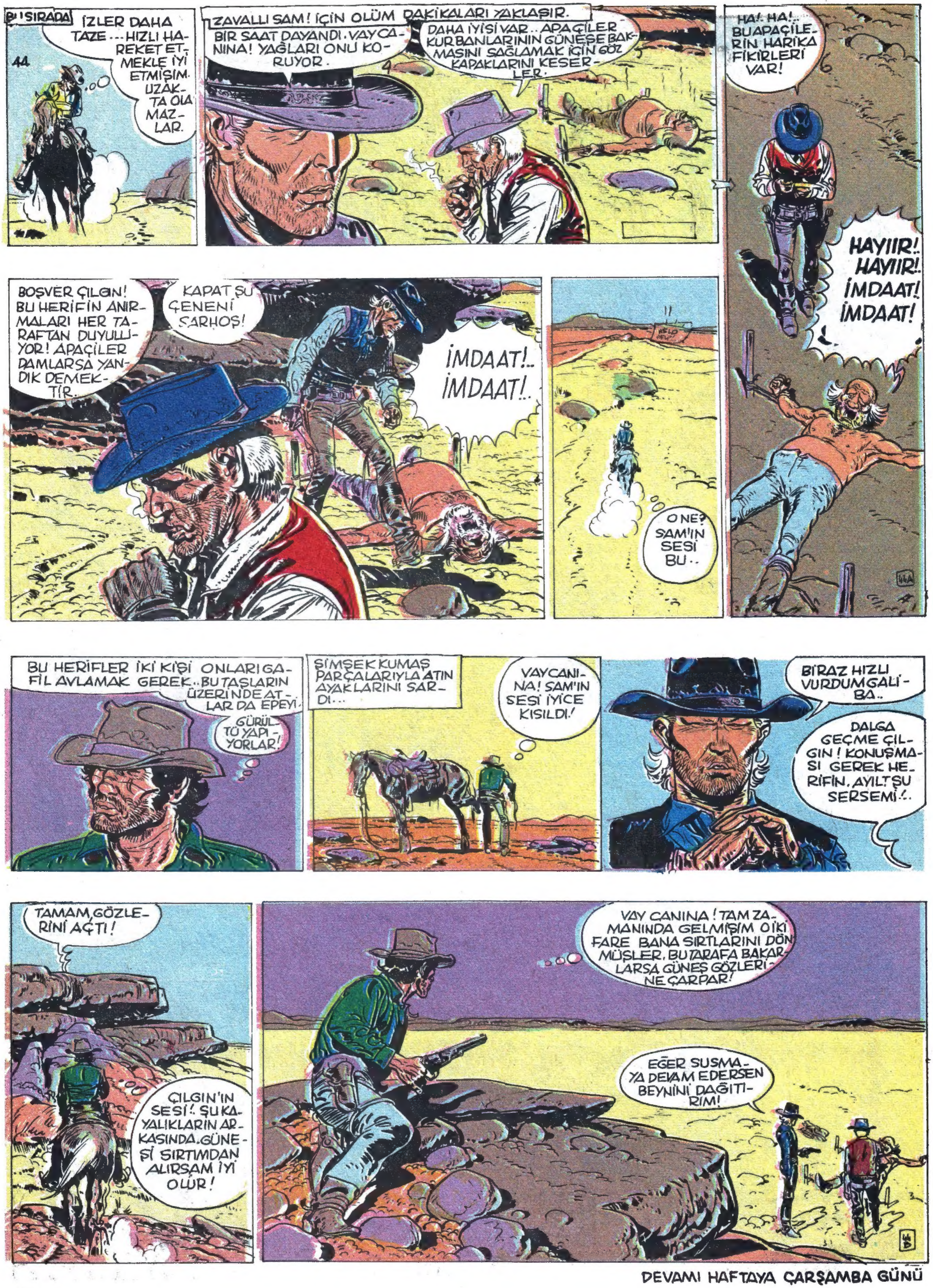

DEVAMI HAFTAYA ÇARŞAMBA GÜNÜ

ŞİMŞEK SÜVARİ

KAYIP ALMAN'IN ALTIN MADENİ

Şimşek Palomito'nun şerifidir. Şehrin salonunda Baron bir altın madeni bulduğunu söyler. Altın sahtedir. Baronla ortağı madene girerler. Şimşek arkalarındadır. Ama Baron tüneli çökertir. Şimşek zorlukla kurtulur. Apaçiler bu arada hücum ederler. Baron ortağını çölde bırakır. Haydutlar zavallıyı yerde çarmıha gererler.

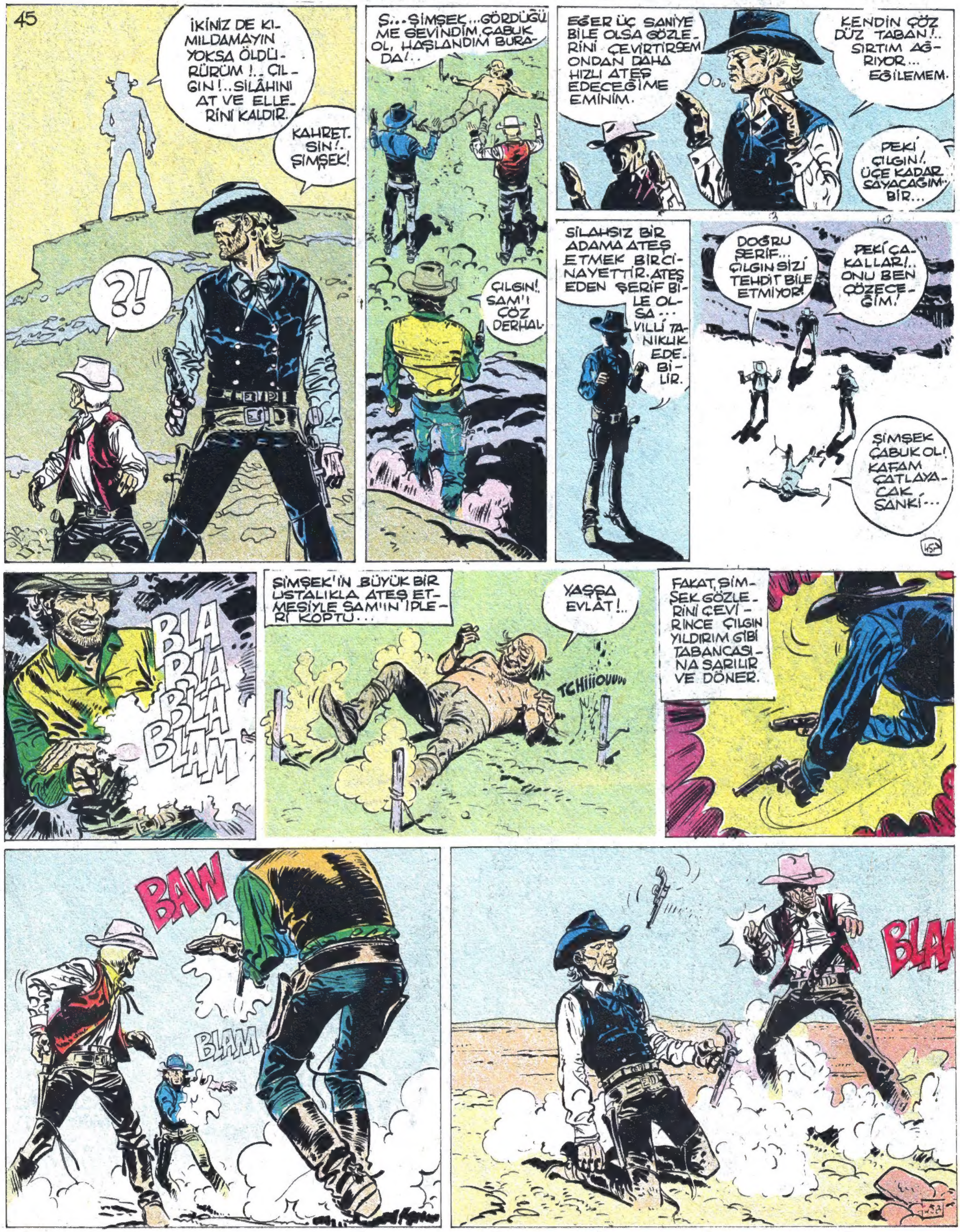

AAAH ELİM!...
SENİ UYARMIŞTIM VİLLİ! BU KEZ MEŞRU MÜDAFAA OLDU... SAM! KALKTA YERDEKİ SİLAHLARI TOPLA!..
ÇILGIN... Ö.. ÖLDÜ... PİS FARE! ONU ÖLDÜRMENİ PAHALIYA ÖDETECEĞİM SANA. KANUN ADAMINI ÖLDÜRDÜN!..
ŞŞŞTT... KALBİM PARÇALANIYOR... HEY ŞİMŞEK, İNANMA BUNLARA... BUNLAR KANUN ADAMIYSA ŞAPKAMI YERİM BEN!.. EĞER KAĞITLARI ÇALMAMIŞLARSA... SAHTEDİR... İKİSİ DE PROFESYONEL KATİLDİR BUNLARIN...
YALAN!.. LUCKNER'İN BİR YALANI DAHA!..
BUNLARI PALOMITO'YA DÖNÜNCE TARTIŞIRIZ! VİLLİ BİR KÜREK AL DA "ÇILGIN"LA UĞRAŞ!
GÖZÜNDEKİ YARA AĞIR DEĞİL AMA... FENA YANMIŞSIN.. YAĞLI OLDUĞUN İÇİN İKİ GÜN SONRA İYİLEŞİRSİN. AMA EPEYİ ACI ÇEKECEKSİN. ÇOK GARİP DAVRANDIN SAM.
BİLİYORUM ŞİMŞEK! ÇOK ALÇAKÇA DAVRANDIM! ALTIN KELİMESİ GÖZLERİMİ KAMAŞTIRDI! KENDİMİ AFFETTİRMEYE ÇALIŞACAĞIM.
DAHA SONRA:
LUCKNER'İN KAÇIŞINI İZAH ETMEN GEREK! SEN DE SUÇLANIYORSUN BU İŞTE...
LÂNET OLSUN!.. ONU UNUTMUŞTUM!
ŞİMŞEK... ALTIN MADENİ BİR GERÇEK!.. LUCKNER BLÖF YAPMIYOR... BİR İKİ GÜNLÜK YOLDA "ÖLÜ AT" KAYALIĞINDA...
DEKİ N'PALIM?
NE !?! BİZE YAPTIKLARINDAN SONRA, O LUCKNER ALÇAĞININ ALTINLARI TOPLAMASINA NASIL İZİN VERİRİZ ?.. TONLARCA ALTIN BU !..
ONUNLA SONRA UĞRAŞACAĞIM!.. ÖNCE İKİNİZİ DE GÖTÜRMEM GEREK! SEN BU DURUMDA HAYDUT AVLIYAMAZSIN, İHTİYAR.
ELVEDA ÇILGIN!.. CEHENNEMDE BULUŞURUZ!..
ÖNCE ŞU BULMALIYIZ. ARKAMIZDAKİ KUYU KURUMUŞ!.. HAYALET DAĞLARI YAKINLARINDAKİ KAYALIKLARDA BİR KUYU VAR!..
HEY!.. BU BİZİ LUCKNER VE ALTINLARINA YAKLAŞTIRIR İYİCE!.. HE!.. HE!.. ORAYA VARANA KADAR BELKİ ŞU BİZİM İNATÇIYI KANDIRABİLİRİM...
SAM'IN DÜŞLERİ GERÇEK OLACAK MI?.. ŞİMŞEK VE YANINDAKİLER PEŞLERİNDEKİ APAÇİLERDEN KURTULABİLECEKLER Mİ?.. LUCKNER'İN İDDİA ETTİĞİ ALTIN MADENİ GERÇEK Mİ? BÜTÜN BUNLARIN CEVABINI KAHRAMANLARIMIZIN YENİ VE HEYECANLI MACERASINDA BULACAKSINIZ!..
ALTIN KURŞUNLU HAYALET
SON

ŞİMŞEK SUVARİ'nin yeni macerası

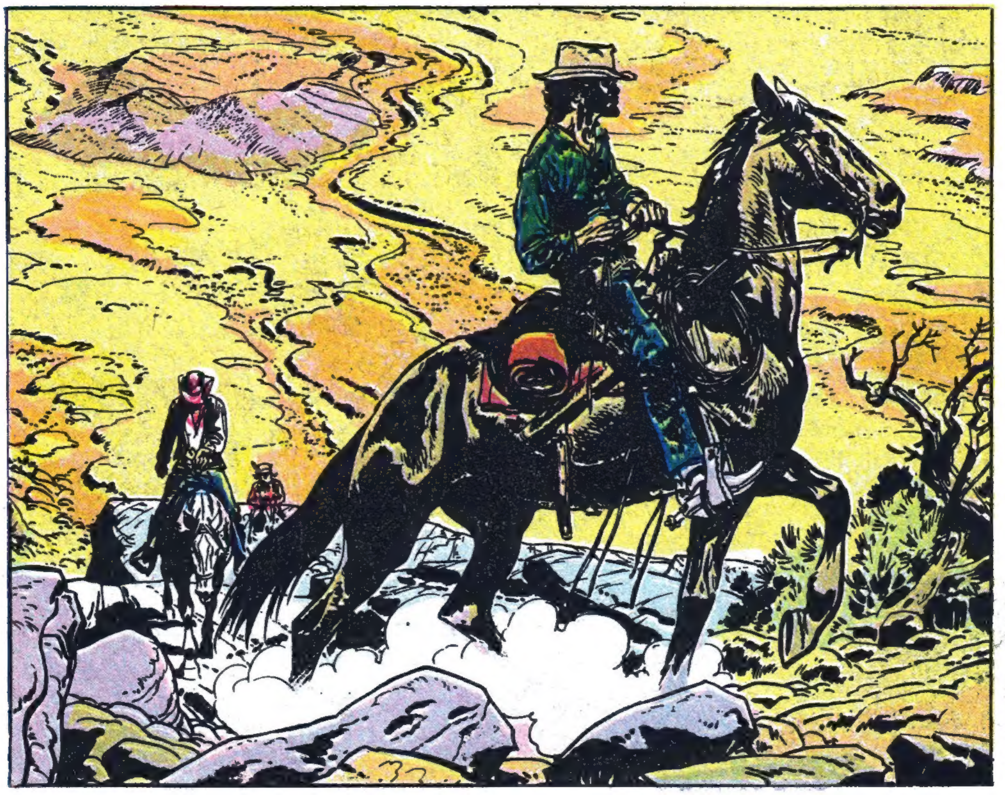

ALTIN KURŞUNLU HAYALET

Gelecek sayımızda başlıyoruz